

T.C.  
BURSA TEKNİK ÜNİVERSİTESİ

ÖĞRENCİ İŞLERİ DAİRE  
BAŞKANLIĞI HARCAMA BİRİMİ



2020 YILI BİRİM  
FAALİYET RAPORU



## İÇİNDEKİLER

I -	GENEL BİLGİLER.....	2
A.	<i>MİSYON ve VİZYON</i> .....	2
B.	<i>YETKİ ve SORUMLULUKLAR</i> .....	2
C.	<i>İDAREYE İLİŞKİN BİLGİLER</i> .....	3
1.	ÖRGÜT YAPISI.....	3
2.	BİLGİ ve TEKNOLOJİK KAYNAKLAR .....	4
3.	İNSAN KAYNAKLARI.....	5
4.	SUNULAN HİZMETLER.....	5
4.1.	<i>Eğitim ve Öğretim Faaliyetleri</i> .....	5
4.2.	<i>Toplumsal Katkı Faaliyetleri</i> .....	11
II -	AMAÇ ve HEDEFLER.....	13
A.	<i>İDARENİN AMAÇ ve HEDEFLERİ</i> .....	13
B.	<i>POLİTİKALAR ve ÖNCELİKLER</i> .....	14
1.	Temel Değerlerimiz .....	14
2.	Temel Performans Göstergeleri .....	14
III -	FAALİYETLERE İLİŞKİN BİLGİ ve DEĞERLENDİRMELER.....	15
A.	<i>MALİ BİLGİLER</i> .....	15
1.	BÜTÇE UYGULAMA SONUÇLARI.....	15
2.	TEMEL MALİ TABLOLARA İLİŞKİN AÇIKLAMALAR .....	15
B.	<i>PERFORMANS BİLGİLERİ</i> .....	16
1.	FAALİYET BİLGİLERİ.....	16
	STRATEJİK PLAN GÖSTERGELERİ VE SORUMLU BİRİMLER .....	16
	PERFORMANS PROGRAMI GÖSTERGELERİ VE SORUMLU BİRİMLER .....	18
2.	PERFORMANS SONUÇLARI .....	20
IV -	KURUMSAL KABİLİYET ve KAPASİTENİN DEĞERLENDİRİLMESİ.....	30
V -	ÖNERİ ve TEDBİRLER .....	30
VI -	EKLER.....	31
A.	<i>İÇ KONTROL GÜVENCE BEYANI</i> .....	31
1.	HARCAMA YETKİLİSİ İÇ KONTROL GÜVENCE BEYANI.....	31

## **TABLO DİZİNİ**

Tablo 1. Teknolojik Kaynaklar ve Yazılımlar.....	4
Tablo 2. İdari Personelin Kadro Doluluk Oranına Göre Dağılımı.....	5
Tablo 3. Personelin Yaş İtibariyle Dağılımı.....	5
Tablo 4. Son 5 Yılda Öğrenci Sayılarındaki Değişim.....	6
Öğrenci Sayısı* .....	6
Tablo 5. Düzenlenen ve Katılım Sağlanan Faaliyetler .....	11
Tablo 6. 2020 Yılı Bütçe Gerçekleşme Tablosu .....	15

## **GRAFİK DİZİNİ**

Grafik 1. 2020 Yılı Toplam Ödenek Bütçesinin Dağılımı.....	15
Grafik 2. 2020 Yılı Harcamalarının Dağılımı .....	15
Grafik 3. Toplam Ödeneklerin Harcamalara Göre Gerçekleşme Oranları .....	16

## **ŞEKİL DİZİNİ**

Şekil 1. Öğrenci İşleri Daire Başkanlığı Organizasyon Şeması.....	3
---	---

## SUNUŞ

Öğrenci İşleri Dairesi Başkanlığı olarak; gelişen bilgi ve teknolojileri kullanıp, güler yüzlü bir ortamda güvenli bir şekilde planlanan eğitim-öğretim sürecinin yürütülmesini sağlayarak; öğrencilerin, öğretim elemanlarının ve hizmet vermekte olduğumuz kurumların, memnuniyetini ön plana çıkarıp, ulusal düzeyde örnek oluşturan ve fark yaratan birim olma çabamızdayız.

Üniversitemiz 2020 yılı faaliyetlerinde görev alan tüm personelimize teşekkür eder, başarılar dilerim.

Başkanlığımızın hazırladığı faaliyet raporu aşağıda safhalar halinde belirtilmiştir.



İbrahim GÜNGÖR

Daire Başkanı





# FAALİYET RAPORU

## ÖĞRENCİ İŞLERİ DAİRE BAŞKANLIĞI HARCAMA BİRİMİ

### I - GENEL BİLGİLER

#### A. MİSYON ve VİZYON

##### Misyon

- Eğitim birimleri ile eşgüdüm sağlayarak planlanan eğitim-öğretim sürecinin düzenli bir şekilde yürütülmesini gerçekleştirmek; öğrencilere, mezunlara, öğretim elemanlarına ve ilişkide olduğumuz kurumlara hizmet sunmak.

##### Vizyon

- Sürekli gelişen bilgi ve teknolojileri kullanarak, güler yüzlü bir ifade ile güvenli ve mümkün olan en hızlı şekilde bilgi ve belge hizmeti sunan; öğrenci, öğretim elemanı ve personelin memnuniyetini ön plana çıkaran, ülke çapında örnek ve farklı bir birim olmak.

#### B. YETKİ ve SORUMLULUKLAR

- Akademik takvim organizasyonunun yapılması,
- Tüm kayıt ve ek yerleştirme organizasyonunun yapılması (süreçler, kayıt kılavuzlarının hazırlanması),
- Öğrenci kimlik kartlarının basım işlemlerinin yapılması,
- Ders kayıtları organizasyonunun yapılması (süreçler, kayıt kılavuzlarının hazırlanması),
- Öğrencilerin sayısal bilgilerine ilişkin kapsamlı istatistiklerin hazırlanması,
- Kurum içi ve kurum dışı paydaşlara, öğrenci istatistiklerine ilişkin geri bildirimlerin yapılması,
- Yatay geçiş, çift anadal ve yandal organizasyonlarının yapılması (süreçler, başvuru ve kayıt kılavuzlarının hazırlanması),
- Kredi ve Yurtlar Kurumundan Üniversitemize ayrılan burs kontenjanı için duyuruya çıkmıştır. Burs kontenjanlarının Kredi ve Yurtlar Genel Müdürlüğü Genel Müdürlüğüne internet aracılığı ile bildirilmesi,
- Web sayfası (oidb.btu.edu.tr) yönetiminin yapılması,
- Bologna bilgi girişi işlemlerinin takibi,
- 667 KHK Kapsamında kapatılan üniversitelerden gelen özel öğrenci işlemleri,
- Yabancı uyruklu öğrenciler ile ilgili işlemlerinin yapılması,
- Türk Cumhuriyetlerinden gelen öğrencilerin başarı durumlarının izlenmesi,
- Öğrenci disiplin cezalarının YÖKSİS'e işlenmesi ve gerekli yazışmaların yapılması,
- Öğrenci otomasyon sistemi ile ilgili süreçlerin takip edilmesi,
- Fakültelere, Enstitülere ve Yabancı Diller Yüksekokuluna öğrenci otomasyon sistemi ile ilgili her türlü teknik desteğin verilmesi,
- Otomasyon sistemi üzerinden yapılan öğrenci başvurularının teknik altyapısının hazırlanması,
- Otomasyon sistemi üzerinden yapılan öğrenci ve akademisyen anketlerinin teknik altyapısının hazırlanması,
- Mezuniyet işlemlerinin takibi ve birimlerden gelen taleplere destek sağlanması,
- Diplomaların ve diploma eklerinin basım ve dağıtım işlerinin yapılması,
- Öğrenci konseyi seçimlerinin yapılması,
- Üniversite içi birimlerle ve Üniversite dışı kurum ve kuruluşlarla yazışmaların usulüne uygun yapılması,



# FAALİYET RAPORU

## ÖĞRENCİ İŞLERİ DAİRE BAŞKANLIĞI HARCAMA BİRİMİ

- Daire Başkanlığı stratejik planının ve faaliyet raporlarının hazırlanması,
- Daire Başkanlığı bütçesinin uygulanması,
- Başkanlığın her türlü ihtiyaçlarının belirlenmesi ve satın alma işlemlerinin yapılması,
- Başkanlığın mali yönetiminin ve kontrolünün mevzuata uygun yapılması.
- YÖK Bursları Destek Şubesi olarak bursların ödeme ve takip işlemlerinin yapılması.
- Sektörel Eğitim Programı (SEP) sekreteryaya işlemlerinin yürütülmesi.
- Verilecek diğer benzeri görevleri yerine getirmek.

### C. İDAREYE İLİŞKİN BİLGİLER

#### 1. ÖRGÜT YAPISI

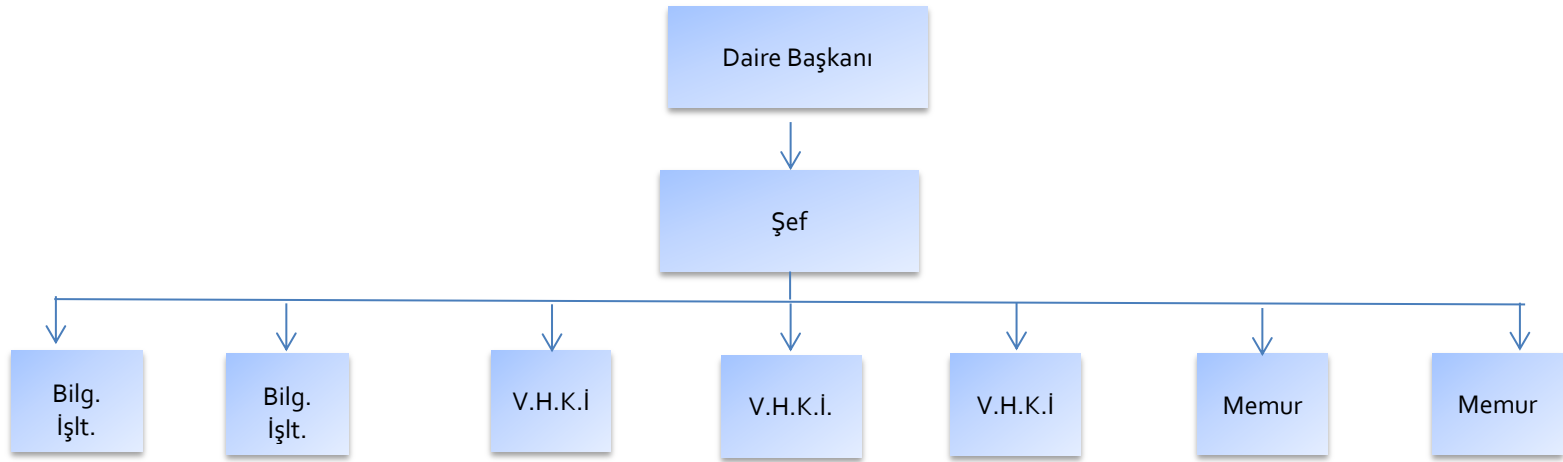

Şekil 1. Öğrenci İşleri Daire Başkanlığı Organizasyon Şeması

# FAALİYET RAPORU

## ÖĞRENCİ İŞLERİ DAİRE BAŞKANLIĞI HARCAMA BİRİMİ

### 2. BİLGİ ve TEKNOLOJİK KAYNAKLAR

Tablo 1. Teknolojik Kaynaklar ve Yazılımlar

Cinsi	Miktar	Cinsi	Miktar
Masaüstü Bilgisayar	9	Taşınabilir Bilgisayar	2
Sunucu		Kesintisiz Güç Kayn. (UPS)	
Yazıcı	1	Switch	
Tarayıcı	2	Lazer Metre	
Fax		Router (Yönlendirici)	
Projeksiyon		Ağ Güvenlik Cihazı	
Fotokopi	1	Baskı Makinesi	1
Televizyon	1	Tel Zımba Dikiş Makinesi	1
Fotoğraf Makinesi		Ciltleme Makinesi	
Kamera		Kesme ve Delgi Makinesi	1
Güvenlik Kamerası		Microsoft Ürünleri	11
Autodesk Ürünleri		Anti virüs Programı	11
Adobe Ürünleri	1	Vmware-vSphere 5.0	
Diğer...			

# FAALİYET RAPORU

## ÖĞRENCİ İŞLERİ DAİRE BAŞKANLIĞI HARCAMA BİRİMİ

### 3. İNSAN KAYNAKLARI

Tablo 2. İdari Personelin Kadro Doluluk Oranına Göre Dağılımı

Ünvan	Dolu	Boş	Toplam
Genel İdari Hizmetler Sınıfı	9	19	28
Sağlık Hizmetleri Sınıfı			
Teknik Hizmetler Sınıfı			
Avukatlık Hizmetleri Sınıfı			
Yardımcı Hizmetli Sınıfı			
<b>Toplam</b>	<b>9</b>	<b>19</b>	<b>28</b>

Tablo 3. Personelin Yaş İtibariyle Dağılımı

İdari	... - 25	26 - 30	31 - 35	36 - 40	41 - 45	46 - 50	51 - 55	56 - ...
Kişi Sayısı	1		6	1	1			1
Yüzde	10		60	10	10			10

### 4. SUNULAN HİZMETLER

#### 4.1. Eğitim ve Öğretim Faaliyetleri

##### Öğrenci İşleri Hizmetleri

- Lisans ve lisansüstü programların açılış dosyalarını hazırlama ve YÖKSİS abays sistemine yükleme işlemleri ile ilgili süreçler tamamlandı.
- 2020-2021 Akademik yılında öğrenci alımı yapılan lisans öğrencileri için kontenjan belirleme ve programların ÖSYM kılavuzunda yayımlanan koşullarının belirlenmesi ile ilgili süreçler tamamlandı.
- 2020-2021 Akademik takvimi hazırlanması ile ilgili süreçler tamamlandı.  
Uzaktan eğitim yoluyla verilen Atatürk İlkeleri ve İnkılap Tarihi I, Türk Dili I, İş Sağlığı ve Güvenliği I, Atatürk İlkeleri ve İnkılap Tarihi II, Türk Dili II, İş Sağlığı ve Güvenliği II, dersleri için Anadolu Üniversitesinden modül alımı, öğrenci ders seçimlerinin ardından öğrencilerin modüle girebilmeleri vb işlemler ile ilgili süreçler tamamlandı.
- Yurt dışından öğrenci kabulü ile ilgili kontenjan belirleme, başvuru alma ve değerlendirme ilgili süreçler tamamlandı.
- Harç ve Katkı paylarının belirlenmesi, Eğitim-Öğretim Komisyonunun Güncellenmesi, seçmeli ders havuzunun güncellenmesi işlemleri tamamlandı.
- Sektörel Eğitim Programı (SEP) kapsamında firmalar ile yapılan protokoller web sayfasında yüklendi.
- Sektörel Eğitim Programı (SEP) kapsamında firmalar ile yapılan protokoller öğrenci işleri bilgi sistemine veri girişleri tamamlandı.
- Öğrenci İşleri Bilgi Sisteminde Sektörel Eğitim Programı (SEP) kapsamındaki ders işlemleri tamamlandı.
- Öğrenci İşleri Bilgi Sisteminde Sektörel Eğitim Programı (SEP) notlandırma işlemleri yapıldı.
- Yükseköğretim Kurumlarının Lisans Düzeyinde Fen ve Mühendislik Bilimlerinde Zorunlu Uygulamalı Eğitim Gören Öğrencilere Ödenecek Ücretlerin İşsizlik Sigortası Fonundan Karşılanmasına İlişkin Usul ve Esaslar kapsamında; Sektörel Eğitim Programı (SEP) kapsamındabir dönem uygulamalı eğitime katılan öğrencilere ücret ödemeleri yapıldı.
- Web sayfası (oidb.btu.edu.tr) yönetimi ile birlikte güncelleme işlemleri sürekli yapılmakta.
- Her ay düzenli birim toplantıları gerçekleştirildi.

# FAALİYET RAPORU

## ÖĞRENCİ İŞLERİ DAİRE BAŞKANLIĞI HARCAMA BİRİMİ

- m. Üniversitemiz öğrencilerinin disiplin belgelerinin elektronik (EBYS) ortamdan temin edebilmeleri için çalışmalar tamamlandı.
- n. Üniversitemiz öğrencilerinin mezuniyet transkript belgelerinin elektronik (e-devlet) ortamdan temin edebilmeleri için çalışmalar tamamlandı.
- o. Üniversitemiz öğrencilerinin transkript belgelerinin elektronik (EBYS) ortamdan temin edebilmeleri için çalışmalar tamamlandı.
- p. Üniversitemiz öğrencilerinin Öğrenci Belgesini elektronik (EBYS) ortamdan temin edebilmeleri için çalışmalar tamamlandı.
- q. İlgili akademik birim kurul kararı ile belirlenen Çift Anadal Müfredatlarının daha işlevsel hazırlanması ve ders seçim işlemlerinin kolaylaştırılması ve öğrenci işleri bilgi sistemine tanımlanması işlemleri tamamlandı.
- r. İlgili akademik birim kurul kararı ile Daire Başkanlığımıza gelen öğrenci intibaklarının öğrenci bilgi sistemine giriş işlemleri tamamlandı.
- s. Sayılarla BTU sayfası için veriler düzenli olarak güncelleme çalışmaları yürütülmektedir.
- t. COVID-19 salgını dolayısıyla 2019-2020 Eğitim-Öğretim yılı yaz dönemi ile kısıtlı olmak kaydıyla Üniversitemizde Uzaktan Eğitim Yaz Okulu açılmış olup, ders işlemleri,harç işlemleri çalışmaları yürütülmüştür. Öğrencilerin seçtikleri derslere göre borçlandırılmaları yapılmış ödeme peşin alınmıştır. Ancak kontenjan yeterli sayıya ulaşamayıp kapatılan ders ücretlerinin iadesi yapılmıştır.
- u.

Tablo 4. Son 5 Yılda Öğrenci Sayılarındaki Değişim

Öğrenci Sayısı*	2016	2017	2018	2019	2020
Lisans	2.866	3.558	4.615	5.893	7.566
Lisansüstü	2.032	2.699	3.786	4.841	5.916
Yabancı Uyruklu	78	72	72	70	404
Özel Öğrenci	338	284	251	200	82
<b>Mezun Öğrenci Sayısı</b>	<b>2016</b>	<b>2017</b>	<b>2018</b>	<b>2019</b>	<b>2020</b>
Lisans	20	52	84	209	394
Lisansüstü	19	33	99	148	114

\*Özel ve yabancı uyruklu öğrenciler dahil edilmiştir.

Lisans Öğrenci Sayısı Dağılımı	2016	2017	2018	2019	2020
TOPLAM	2,032	2,699	3,786	4,841	5,916
Mühendislik ve Doğa Bilimleri Fakültesi	1,625	2,044	2,621	3,126	3,695
Bilgisayar Mühendisliği	0	0	62	145	250

# FAALİYET RAPORU

## ÖĞRENCİ İŞLERİ DAİRE BAŞKANLIĞI HARCAMA BİRİMİ

Biyomühendislik	0	0	39	90	157
Çevre Mühendisliği	96	151	192	201	182
Elektrik-Elektronik Mühendisliği	117	185	256	322	411
Endüstri Mühendisliği	0	0	0	52	126
Gıda Mühendisliği	105	174	244	289	313
İnşaat Mühendisliği	151	220	278	303	348
Kimya	39	33	29	20	8
Kimya (Türkçe)	39	67	101	130	160
Kimya Mühendisliği	148	208	262	295	325
Lif ve Polimer Mühendisliği	84	100	105	110	94
Makine Mühendisliği	241	256	298	314	369
Makine Mühendisliği (UOLP)	13	21	16	5	4
Matematik	0	0	62	126	186
Mekatronik Mühendisliği	207	240	280	307	256
Mekatronik Mühendisliği (Türkçe)	0	0	0	0	77
Metalurji ve Malzeme Mühendisliği	193	229	264	309	348
Polimer Malzeme Mühendisliği	0	0	0	0	28
Bilgisayar Mühendisliği (İngilizce) (Ücretli)*	20	16	12	10	4
Elektrik-Elektronik Mühendisliği (İngilizce) (Ücretli)*	25	20	19	14	7
Elektrik-Elektronik Mühendisliği (Ücretli)*	4	3	1	0	0
Endüstri Mühendisliği (İngilizce) (Ücretli)*	34	34	29	21	3
Endüstri Mühendisliği (Ücretli)*	15	12	8	7	4
İnşaat Mühendisliği (İngilizce) (Ücretli)*	36	28	22	18	9
İnşaat Mühendisliği (Ücretli)*	4	5	4	4	3
Makine Mühendisliği (İngilizce) (Ücretli)*	24	18	18	16	10
Makine Mühendisliği (Ücretli)*	26	23	19	17	13
Makine Mühendisliği (%30 İngilizce) (Ücretli)*	4	1	1	1	0
<b>Orman Fakültesi</b>	<b>117</b>	<b>187</b>	<b>302</b>	<b>403</b>	<b>487</b>
Orman Endüstrisi Mühendisliği	48	82	118	149	171
Orman Mühendisliği	69	105	163	201	233

# FAALİYET RAPORU

## ÖĞRENCİ İŞLERİ DAİRE BAŞKANLIĞI HARCAMA BİRİMİ

Peyzaj Mimarlığı	0	0	21	53	83
<b>İnsan ve Toplum Bilimleri Fakültesi</b>	177	300	550	862	1,175
İşletme	0	0	0	61	132
Psikoloji	0	0	62	151	240
Sosyoloji	0	40	102	170	242
Uluslararası İlişkiler	0	41	100	160	228
Uluslararası Ticaret ve Lojistik	53	115	191	253	314
Bankacılık ve Finans (Ücretli)*	5	4	4	4	2
Bankacılık ve Finans (İngilizce) (Ücretli)*	22	18	17	15	1
İşletme (İngilizce) (Ücretli)*	15	11	11	6	3
İşletme (Ücret)*	1	0	0	0	0
Siyaset Bilimi ve Uluslararası İlişkiler (İngilizce) (Ücretli)*	40	31	24	14	5
Uluslararası Ticaret (İngilizce) (Ücretli)*	25	24	24	16	6
Uluslararası Ticaret (Ücretli)*	16	16	15	12	2
<b>Mimarlık ve Tasarım Fakültesi</b>	113	168	313	450	559
Mimarlık	0	0	82	170	260
Şehir Bölge Planlama	51	112	180	245	291
Mimarlık (İngilizce) (Ücretli)*	3	2	0	0	0
İç Mimarlık ve Çevre Tasarımı (İngilizce) (Ücretli)*	42	36	33	21	4
İç Mimarlık ve Çevre Tasarımı (Ücretli)*	17	18	18	14	4

Lisansüstü Öğrenci Sayısı Dağılımı	2016	2017	2018	2019	2020
<b>TOPLAM</b>	815	850	829	1052	1,650
<b>Fen Bilimleri Enstitüsü</b>	454	636	650	691	1054
<b>Yüksek Lisans</b>	408	565	547	530	863
Akıllı Sistemler Mühendisliği	0	11	31	35	40
Bilgisayar Mühendisliği	0	0	0	1	19
Biyokompozit Mühendisliği	15	22	24	19	26
Biyoteknoloji	3	16	20	19	14
Çevre Mühendisliği	34	40	29	40	51

# FAALİYET RAPORU

## ÖĞRENCİ İŞLERİ DAİRE BAŞKANLIĞI HARCAMA BİRİMİ

Elektrik-Elektronik Mühendisliği	34	46	42	47	95
Enerji Sistemleri Mühendisliği	0	9	13	12	10
Fizik	0	0	0	0	3
Gıda Mühendisliği	19	19	8	18	53
İleri Teknolojiler- Malzeme Bilimi ve Mühendisliği	44	49	40	34	22
İnşaat Mühendisliği	5	17	22	21	55
İş Sağlığı ve Güvenliği (Tezsiz, İÖ)	0	21	41	50	83
Kent Ormanlığı	11	12	15	11	7
Kentsel Tasarım	0	2	6	11	24
Kimya Mühendisliği	25	34	34	32	51
Kimya	8	21	19	16	32
Makine Mühendisliği	80	77	53	40	57
Mekatronik Mühendisliği (%30 İngilizce)	20	37	41	39	42
Metalurji ve Malzeme Mühendisliği	0	0	0	4	35
Orman Endüstri Mühendisliği	24	37	29	18	18
Orman Mühendisliği	23	38	40	48	76
Orman Mühendisliği (İngilizce)	0	0	0	0	1
Orman Ürünleri	13	12	4	1	0
Orman Ürünleri (İngilizce)	3	3	2	1	0
Peyzaj Mimarlığı	0	0	0	0	10
Polimer Malzeme Mühendisliği Yüksek Lisans (Tezli)	29	32	29	12	34
Şehir Planlama	0	0	0	1	5
Elektrik-Elektronik Mühendisliği (Ücretli)*	18	10	5	0	0
<b>Doktora</b>	<b>48</b>	<b>71</b>	<b>103</b>	<b>161</b>	<b>191</b>
Biyoteknoloji	0	4	11	21	23
Çevre Mühendisliği	0	0	0	0	4
Elektrik-Elektronik Mühendisliği	0	0	5	20	21
Enerji Sistemleri Mühendisliği	0	2	3	2	1
İleri Teknolojiler- Malzeme Bilimi ve Mühendisliği	4	10	17	26	28
İnşaat Mühendisliği	0	0	3	5	10
Kimya	0	0	0	2	4

# FAALİYET RAPORU

## ÖĞRENCİ İŞLERİ DAİRE BAŞKANLIĞI HARCAMA BİRİMİ

Kimya Mühendisliği	4	3	6	9	11
Makine Mühendisliği	18	25	25	27	31
Mekatronik Mühendisliği (%30 İngilizce)	6	8	10	7	10
Metalurji ve Malzeme Mühendisliği	0	0	0	0	0
Orman Endüstri Mühendisliği	3	3	3	10	10
Orman Mühendisliği	0	2	6	16	15
Orman Mühendisliği (İngilizce)	0	0	0	0	0
Polimer Malzeme Mühendisliği Doktora	13	14	14	16	23
<b>Sosyal Bilimler Enstitüsü</b>	361	214	179	361	596
<b>Yüksek Lisans</b>	355	210	175	361	596
Uluslararası Ekonomi Politikası (Disiplinlerarası) (Tezli)	9	22	64	99	125
Uluslararası Ekonomi Politikası (Disiplinlerarası) (Tezsiz) (İkinci Öğretim)	0	5	98	137	98
İşletme (Tezli)	0	0	0	36	66
İşletme (Tezsiz) (İkinci Öğretim)	0	0	0	81	162
Sosyoloji (Tezli)	0	0	0	7	21
Sosyoloji (Tezsiz)(İkinci Öğretim)	0	0	0	0	62
Uluslararası Ticaret ve Lojistik (Tezli)	0	0	0	0	22
Uluslararası Ticaret ve Lojistik (Tezsiz)(İkinci Öğretim)	0	0	0	0	40
İşletme (Tezli) (Ücretli)*	22	13	9	1	0
İşletme (Tezsiz) (İkinci Öğretim) (Ücretli)*	324	170	4	0	0
<b>SBE Doktora</b>	6	4	4	0	0
İşletme (Ücretli)*	6	4	4	0	0



# FAALİYET RAPORU

## ÖĞRENCİ İŞLERİ DAİRE BAŞKANLIĞI HARCAMA BİRİMİ

### 4.2. Toplumsal Katkı Faaliyetleri

Tablo 5. Düzenlenen ve Katılım Sağlanan Faaliyetler

Faaliyet Başlığı	Faaliyet İçeriği [(Adı-Açıklaması) ve Faaliyet Kapsamı (Ulusal / Uluslararası)]	Faaliyet Türü [(Toplumsal Sorumluluk / Doğaya Yönelik) / (Bilimsel / Sosyal / Kültürel / Sportif / Yenilikçilik ve Girişimcilik / Diğer)]
Kongre / Sempozyum	... Sempozyumu (... kişi katılmıştır / Uluslararası) 4. Uluslararası Odun Dışı Orman Ürünleri Uluslararası Göç ve Kadın	Doğaya Yönelik / Bilimsel / Sosyal
Seminer	TÜBİTAK Proje Destekleri Bilgilendirme Yerli Üret Yerli Tüket Kadına Yönelik Aile İçi Şiddet Assan Hanil'in Kariyer Eğitimi 3. Göz Yaklaşımıyla Kendini Arayan Kaliteli İnsan Engel Farkındalığı Nükleer Enerji ve Türkiye Dünya Ekonomisi ve Uluslararası Politik Gelişmeler Çerçevesinde Türkiye	
Panel / Söyleşi	Filistin'de Yüksek Öğrenim: Siyasi ve Eğitim Sistemi 2. Lağari Havacılık ve Savunma Günü BTÜ-CEO Buluşmaları Kariyer ve Eğitim Günleri Bursa ve Göç	
Konferans	Geleceğini Şekillendir Zirvesi Türkiye'nin Su Kaynakları ve İklim Değişikliği Üniversitelerde Akademik Etik Web Developer Olmak Atatürk ve Çağdaşlaşma InnoWomEnt-Geleceğin Yenilikçi Kadın Girişimcileri Projesi	
Çalıştay / Workshop	Dijitalleşen Dünyada Mühendislik Eğitimi Yenilikçi Girişimcilik Mobilya	
Eğitim	Patent ve Fikri Sınai Mülkiyet Hakları Üniversitelere Yönelik Sayıştay Durmazlar Makine Ar-Ge Merkezi TÜBİTAK 1002 Proje Yazımı Lisans Öğrencilerine Yönelik TÜBİTAK Projesi Yazma KOSGEB Destekli Girişimcilik TÜBİTAK BİDEB Programları KOSGEB Destekli Dış Ticaret X-Işınları Analiz Teknikleri	
İşbirliği Protokolleri	Filistin Politeknik Üniversitesi ile İyiniyet Bursa Uluslararası Tekstil ve Ticaret Merkezi (BUTTİM) ile İşbirliği TÜBİTAK BUTAL ile Laboratuvarlar Arası İşbirliği TÜBİTAK BUTAL ile Araştırma, Eğitim-Öğretim ve Uygulama İşbirliği Boşçelik Firması ile İşbirliği Bursa Orman Bölge Müdürlüğü ile İşbirliği Bursa İş Kadınları ve Yöneticileri Derneği (BUİKAD) ile İşbirliği Sazcılar Otomotiv ile İşbirliği Çokünöz CITS ile Mesleki Eğitime Destek Bursu İşbirliği Türk Havacılık ve Uzay Sanayi ile Stajyer Mühendis Programı İşbirliği	
İşbirliği Toplantıları	Kastamonu Entegre Firması ile İşbirliği İva Reçine Biyokütle Sanayi A.Ş. Firması ile İşbirliği Bursa Akademik Odalar Birliği (BAOB) ile İşbirliği Pakistan Bahauddin Zakariya Üniversitesi ile İşbirliği	
Sergi, Sunum, Tanıtım, Fuar, Festival, Etkinlik	Bahar Şenliği Belgesel Hazırlama Bilgilendirme Toplantısı Dans / Bale / Opera El Sanatları Film / Sinema Fotoğraf Grafik / Tasarım / Afiş Halk Oyunları Heykel Karikatür Kitap / Okuma Kompozisyon Kukla / Karagöz-Hacivat Kültürel Tanıtım Günleri	

# FAALİYET RAPORU

## ÖĞRENCİ İŞLERİ DAİRE BAŞKANLIĞI HARCAMA BİRİMİ

	Masal / Anlatı	
	Müzik / Konser	
	Proje Tanıtımı	
	Resim	
	Satranç	
	Semazen / Semah	
	Seramik	
	Ses ve Işık	
	Sirk / İllüzyon	
	Spor Müsabakaları	
	Şiir / Dinleti	
	Tasarım	
	Tiyatro	
	Üniversite Tanıtımı	
	Yemek	
Özel Gün ve Haftalar	Anma Törenleri	
	Dini Bayramlar	
	Kurtuluş Günleri	
	Mevsimlik Bayramlar	
	Milli Bayramlar	
	Özel Günler ve Haftalar	
	Yıldönümleri	
Gezi	Kültür / Turizm	
	Bilimsel / Teknik	
	Çevre	
	Eğitim / Araştırma	
SEM Faaliyetleri	2020 yılında Sürekli Eğitim Merkezi (SEM) tarafından mesleki eğitime ilişkin verilen sertifika sayısı ...'dir.	
	2020 yılında Bursa TÖMER tarafından mesleki eğitime ilişkin verilen sertifika sayısı ...'dir.	
BUKAGEM Faaliyetleri	Mezun takip sistemindeki mezunların oranı ...'dir.	
	2020 yılında kariyer merkezi tarafından öğrenci ve mezunlara yönelik gerçekleştirilen fuar, sempozyum, kurs, seminer, söyleşi vb. faaliyetlerin sayısı ...'dir.	
Sosyal Sorumluluk	2019 yılında dezavantajlı gruplara yönelik sosyal entegrasyon ve sosyal kapsayıcılığa ilişkin düzenlenen proje, panel, konferans, kongre, sanatsal faaliyet, ödül töreni vb. faaliyet sayısı ...'dir.	
	2020 yılında üniversitenin aldığı Engelsiz Üniversite Ödülü, Engelsiz Bayrak Ödülü, Engelsiz Program Nişanı ve Engelli Dostu Ödülü sayısı ...'dir.	
	2020 yılında sıfır atık, yeşil kampüs ve çevrecilik alanlarında alınan ödüllerin toplam sayısı ...'dir.	
	Üniversitenin bir önceki yıldaki UI Greenmetric gibi yeşil, çevreci üniversite endeksindeki sıralaması ...'dir.	

# FAALİYET RAPORU

## ÖĞRENCİ İŞLERİ DAİRE BAŞKANLIĞI HARCAMA BİRİMİ

### II - AMAÇ ve HEDEFLER

#### A. İDARENİN AMAÇ ve HEDEFLERİ

Amaç 1. Nitelikli ve yenilikçi eğitim-öğretim faaliyetleri ile araştırmacı ve girişimci bireyler yetiştirmek

- Hedef 1.1. Eğitim-öğretim alt yapısını geliştirmek
- Hedef 1.2. Eğitim-öğretimi sürekli iyileştirmek

Amaç 3. Kaynakların sürdürülebilir ve verimli kullanıldığı engelsiz ve işlevsel mekanlarda paydaş odaklı bir kurumsal işleyiş geliştirmek

- Hedef 3.2. Nitelikli personel istihdamını sağlamak, sürdürmek ve sürekli gelişimini desteklemek
- Hedef 3.4. Kurumsal yönetim süreçlerini iyileştirmek, paydaş katılımını sağlamak ve memnuniyetini artırmak
- Hedef 3.5. Dış paydaşlarla işbirlikleri geliştirmek, iletişimin ve etkileşimin sürekliliğini sağlamak

Amaç 4. İnsanlığa ve doğaya saygılı, girişimci ve katılımcı bir anlayışla, toplumun gereksinimlerini karşılamak ve yaşam kalitesini artırmak

- Hedef 4.1. Ulusal ve uluslararası doğa ve sosyal sorumluluk projeleri gerçekleştirmek
- Hedef 4.2. Paydaşların yaşam kalitesini artırmak, yaşam boyu öğrenmeyi desteklemek

# FAALİYET RAPORU

## ÖĞRENCİ İŞLERİ DAİRE BAŞKANLIĞI HARCAMA BİRİMİ

### B. POLİTİKALAR ve ÖNCELİKLER

1. Temel Değerlerimiz
2. Temel Performans Göstergeleri

ÇALIŞANLAR'da	SÜREÇLER'de
Uzlaşmacı ve Paylaşımçı Olmak,	Hukuka ve İnsan Haklarına Saygılı Olmak,
Mesleki Uzmanlık,	Tarafsız, Şeffaf ve Güvenilir Olmak,
Güvenilirlik,	Uzmanlığı ve Bilgiyi Esas Almak,
Tarafsızlık,	Eşit ve Adaletli Olmak,
Şeffaflık,	Toplumsal Duyarlılık,
Liyakat,	Hesap Verebilirlik,
Güncellik,	Kişisel Verilerde Gizlilik,
Çevreye Duyarlılık,	Katılımcılık ve Ulaşılabilirlik,
Yeniliğe Açık Olmak,	Bütüncül Bakış Açısına Sahip Olmak,
Değişime Uyum Sağlayabilmek,	Çevreye ve Tarihi Dokuya Duyarlı Olmak,

### BEKLENTİLER'de

Değerlendirme Doğruluğu ve Güvenilirlik,

Verimli, Etkin ve Kaliteli Hizmet,

Kaynakları Verimli Kullanmak,

Güncel Verileri İçermek,

Sosyal İçerikli Olmak,

Nesnellik,

Problem Çözücü Olmak,

Değişimi Takip Edebilmek,

Motive ve Koordine Edici Olmak,

Çalışan ve Vatandaş Memnuniyetini Sağlamak,

Temel Performans Göstergeleri		Başlangıç Değeri 2017	Gerçekleşen 2020	Hedeflenen Değer 2023
PG 1.2.2	(Lisansüstü programlardaki öğrenci sayısı) / (Toplam öğrenci sayısı) oranı	24%	21,8%	26%
PG 1.2.3	(Öğrenci sayısı) / (Akademik personel sayısı) oranı	12,8	17,7%	17,7

# FAALİYET RAPORU

## ÖĞRENCİ İŞLERİ DAİRE BAŞKANLIĞI HARCAMA BİRİMİ

### III - FAALİYETLERE İLİŞKİN BİLGİ ve DEĞERLENDİRMELER

#### A. MALİ BİLGİLER

##### 1. BÜTÇE UYGULAMA SONUÇLARI

Tablo 6. 2020 Yılı Bütçe Gerçekleşme Tablosu

Kodu	Ödenek Türü	KBÖ (TL)	Toplam Ödenek (TL)	Harcama (TL)
01	Personel Giderleri	767.700,00	538.155,00	537.630,07
02	Sosyal Güvenlik Kurumlarına Devlet Primi Giderleri	130.500,00	82.500,00	82.214,84
03	Mal Ve Hizmet Alım Giderleri	24.000,00	68.200,00	61.138,16
<b>GENEL TOPLAM</b>		<b>922.200,00</b>	<b>688.855,00</b>	<b>680.983,07</b>

Genel olarak Grafik 1’de de görüldüğü gibi 2020 yılı toplam ödenek bütçesi dağılımı incelendiğinde, % 78,12 oran ile personel giderleri en büyük paya sahiptir. Mal ve hizmet alım giderleri % 9,90 oran ile en az pay olarak yerini almaktadır.

Grafik 1. 2020 Yılı Toplam Ödenek Bütçesinin Dağılımı

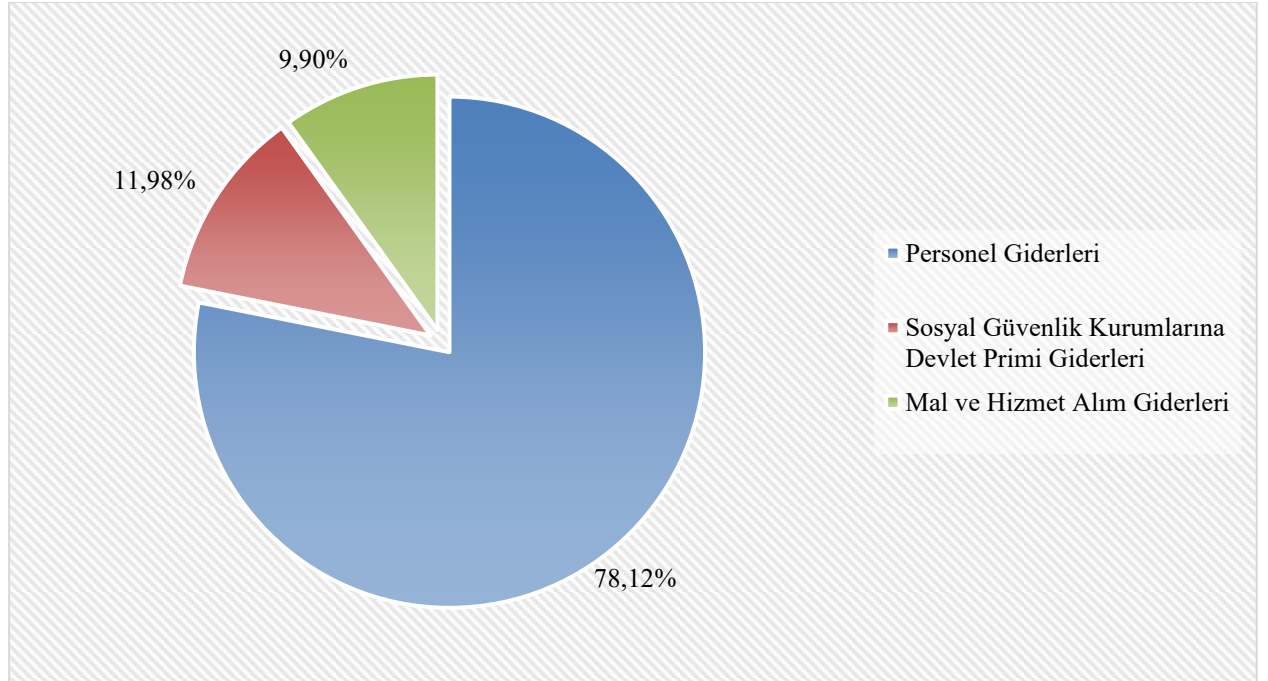

##### 2. TEMEL MALİ TABLOLARA İLİŞKİN AÇIKLAMALAR

Harcama dağılımları Grafik 2’de incelendiğinde personel giderleri %78,95 oran ile en büyük paya sahiptir. Grafik 1’e göre personel giderlerindeki % 0,83 oranındaki artış, gerçekleşme oranındaki düşük seviye olarak Grafik 3’te görülebilir.

Grafik 2. 2020 Yılı Harcamalarının Dağılımı

# FAALİYET RAPORU

## ÖĞRENCİ İŞLERİ DAİRE BAŞKANLIĞI HARCAMA BİRİMİ

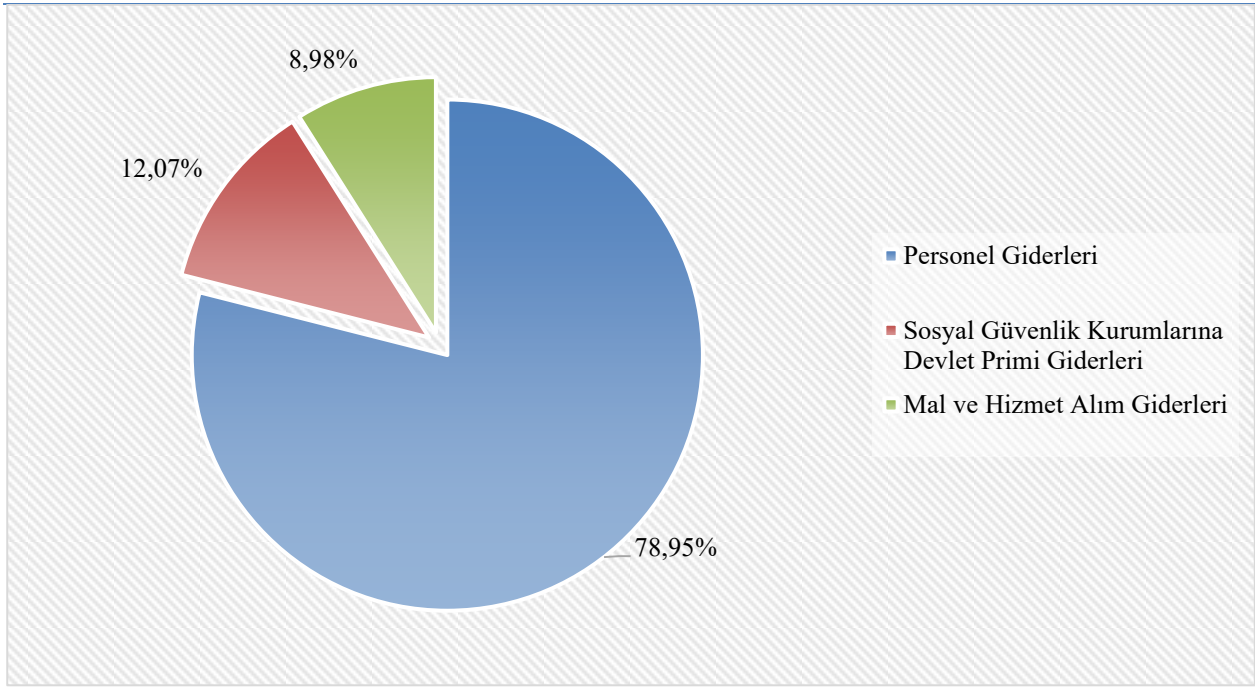

Grafik 3. Toplam Ödeneklerin Harcamalara Göre Gerçekleşme Oranları<sup>1</sup>

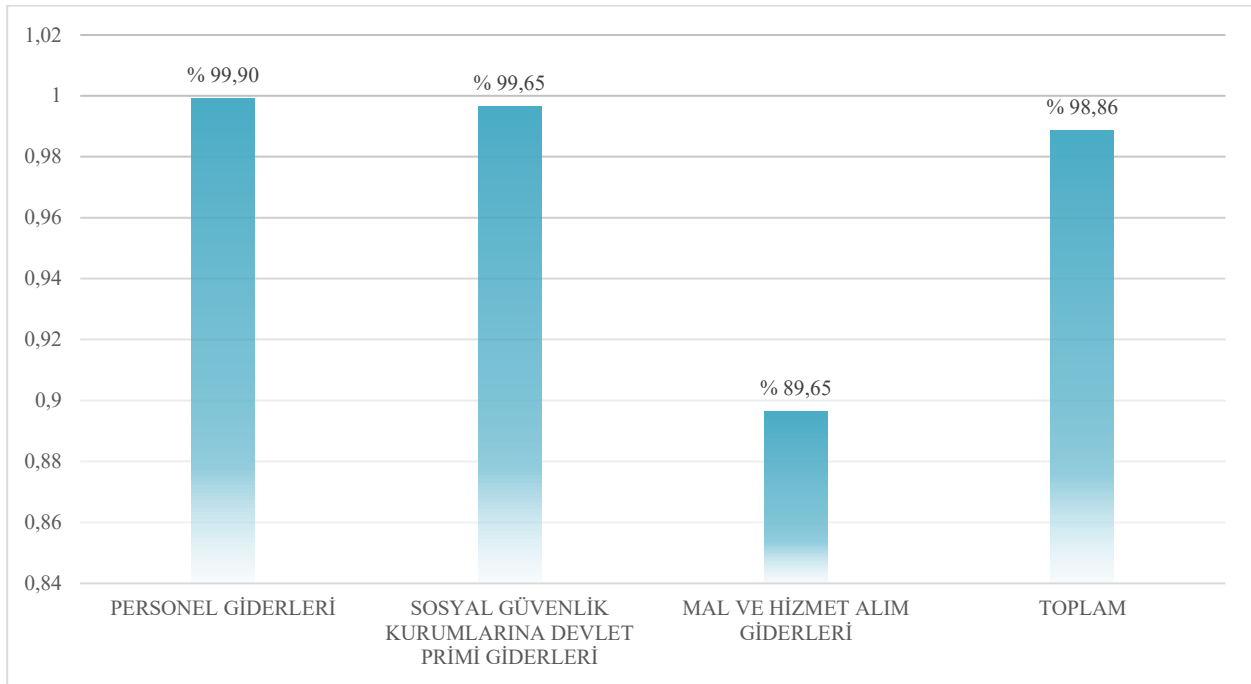

## B. PERFORMANS BİLGİLERİ

### 1. FAALİYET BİLGİLERİ

#### STRATEJİK PLAN GÖSTERGELERİ VE SORUMLU BİRİMLER

PERFORMANS HEDEFİ	FAALİYETLER	SORUMLU BİRİMLER
1.1.1 Eğitim-öğretim alt yapısını geliştirmeye yönelik laboratuvar sayısı ve derslik alanında artış sağlamak	Araştırma Alanları Faaliyetleri	Özel Kalem (Rektörlük)
	Derslik Sayısının Arttırılması ve İyileştirilmesi Faaliyetleri	İdari ve Mali İşler Daire Başkanlığı Yapı İşleri ve Teknik Daire Başkanlığı
1.1.2 Eğitim-öğretim alt yapısını geliştirmeye yönelik nitelikli araştırmacı sayısını arttırmak	Akademik Personel Faaliyetleri	Personel Daire Başkanlığı
1.1.3 Üniversitemizin sunduğu eğitim-öğretim hizmetlerinden yararlanan öğrenci sayısını	Öğrenci Faaliyetleri	Özel Kalem (Rektörlük)

<sup>1</sup> Her harcama birimi, 2020 yılı finansman kayıtlarına göre grafiği düzenleyecektir.

# FAALİYET RAPORU

## ÖĞRENCİ İŞLERİ DAİRE BAŞKANLIĞI HARCAMA BİRİMİ

arttırmak		
1.1.4 Kütüphane kaynaklarına erişim yöntemlerini çeşitlendirmek ve varolan koleksiyonu geliştirerek, materyal sayısını arttırmak	Kütüphane Faaliyetleri	Kütüphane ve Dokümantasyon Daire Başkanlığı
1.2.1 Eğitim-öğretimde tercih edilen bir Üniversite olmak	Eğitim-Öğretim Faaliyeti	Öğrenci İşleri Daire Başkanlığı Sağlık, Kültür ve Spor Daire Başkanlığı
1.3.1 Nitelikli ve yenilikçi eğitim-öğretim kriterlerine uygun lisansüstü programlarını çeşitlendirmek ve sayısını arttırmak	Lisansüstü Program Faaliyeti	Fen Bilimleri Enstitüsü Sosyal Bilimler Enstitüsü
1.4.1 Uluslararası hareketlilik kapsamında etkin olmak	Uluslararası Hareketlilik Faaliyeti	Özel Kalem (Rektörlük)
1.5.1 Mezunlarla etkili etkileşim sağlamak	Mezun Faaliyeti	İdari ve Mali İşler Daire Başkanlığı Sağlık, Kültür ve Spor Daire Başkanlığı
2.1.1 BTÜ kaynaklı yayın ve araştırmacı sayısı ile evrensel bilime katkı sağlamak	Yayın ve Araştırmacı Faaliyeti	Orman Fakültesi Mühendislik ve Doğa Bilimleri Fakültesi Özel Kalem (Rektörlük) İdari ve Mali İşler Daire Başkanlığı Denizcilik Fakültesi Mimarlık ve Tasarım Fakültesi İletişim Fakültesi İnsan ve Toplum Bilimleri Fakültesi Yabancı Diller Yüksekokulu Meslek Yüksekokulu
2.2.1 Paydaşlarla öncelikli alanlarda araştırma işbirliği yapmak	Araştırma İşbirliği Faaliyeti	Özel Kalem (Rektörlük)
2.3.1 Girişimcilik odaklı faaliyetler yapmak	Girişimcilik Faaliyeti	Özel Kalem (Rektörlük) Hukuk Müşavirliği
2.4.1 Nitelikli araştırma faaliyetlerinin niceliğini arttırmak	Araştırma Faaliyeti	Orman Fakültesi Mimarlık ve Tasarım Fakültesi Mühendislik ve Doğa Bilimleri Fakültesi İnsan ve Toplum Bilimleri Fakültesi Yabancı Diller Yüksekokulu
3.1.1 Bütçe dışı gelir kalemlerini ve miktarını arttırmak	Bütçe Dışı Gelir Faaliyeti	Özel Kalem (Genel Sekreterlik)
3.2.1 Personelin performans ve yeterliliğini arttırmaya yönelik kurum içi ve kurum dışı eğitimlere katılımlarını sağlamak	Personel Eğitim Faaliyeti	Personel Daire Başkanlığı Sağlık, Kültür ve Spor Daire Başkanlığı
3.3.1 Yerleşkelerin mekansal özelliklerini iyileştirmek ve geliştirmek	Mekansal Faaliyetler	İdari ve Mali İşler Daire Başkanlığı Yapı İşleri ve Teknik Daire Başkanlığı
3.4.1 Süreç odaklı paydaş katılımını sağlamak ve kurumsal işleyişi geliştirmek	Kurumsal İşleyişi Geliştirme Faaliyeti	Bilgi İşlem Daire Başkanlığı Strateji Geliştirme Daire Başkanlığı
3.5.1 Paydaş etkileşiminin sürekliliğini sağlayarak iletişim ve işbirlikleri geliştirmek	Paydaş İletişimi ve Etkileşimi Faaliyeti	Özel Kalem (Rektörlük) Sağlık, Kültür ve Spor Daire Başkanlığı
3.6.1 Bilişim teknolojileri kapsamında sürekli izleme, değerlendirme ve geliştirme desteği ve hizmet sağlamak	Bilgi İşlem Faaliyeti	Bilgi İşlem Daire Başkanlığı
4.1.1 Sosyal sorumluluk kapsamında proje ve etkinlik gerçekleştirmek	Sosyal Sorumluluk Faaliyeti	Özel Kalem (Genel Sekreterlik)
4.2.1 Yaşam kalitesini arttırmaya yönelik toplumun gereksinimlerini karşılamak	Toplumsal Hizmet Faaliyetleri	Sağlık, Kültür ve Spor Daire Başkanlığı
4.2.2 Yaşam boyu öğrenmeyi destekleyecek proje ve programları geliştirerek izleme, değerlendirme ve raporlama yapmak	Yaşam Boyu Öğrenme Faaliyeti	Özel Kalem (Genel Sekreterlik)

# FAALİYET RAPORU

## ÖĞRENCİ İŞLERİ DAİRE BAŞKANLIĞI HARCAMA BİRİMİ

### PERFORMANS PROGRAMI GÖSTERGELERİ VE SORUMLU BİRİMLER

PROGRAM	ALT PROGRAM	PERFORMANS GÖSTERGELERİ	SORUMLU BİRİM
ARAŞTIRMA, GELİŞTİRME VE YENİLİK	ARAŞTIRMA ALTYAPILARI	Araştırma altyapısı projesi tamamlanma oranı	Tüm Akademik Birimler ve Araştırma Merkezleri
	YÜKSEKÖĞRETİMDE ARAŞTIRMA VE GELİŞTİRME BİLİMSEL	Ar-ge'ye harcanan bütçenin toplam bütçeye oranı	Tüm Akademik Birimler ve Araştırma Merkezleri
		Ar-ge sonucu ortaya çıkan ürünlere ilişkin alınan patent sayısı	Tüm Akademik Birimler ve Araştırma Merkezleri
		Ar-ge sonucu ticarileştirilen ürün sayısı	Tüm Akademik Birimler ve Araştırma Merkezleri
		Araştırma merkezleri gelir miktarı	Tüm Akademik Birimler ve Araştırma Merkezleri
		Araştırma merkezlerinin sanayi ile yaptığı proje sayısı	Tüm Akademik Birimler ve Araştırma Merkezleri
		BAP kapsamında desteklenen araştırma projeleri sayısı	Tüm Akademik Birimler ve Araştırma Merkezleri
		Öğretim elemanı başına düşen ar-ge proje sayısı	Tüm Akademik Birimler ve Araştırma Merkezleri
		Patent, faydalı model ve endüstriyel tasarım başvuru sayısı	Tüm Akademik Birimler ve Araştırma Merkezleri
		Ulusal ve uluslararası kuruluşlar tarafından desteklenen ar-ge projesi sayısı	Tüm Akademik Birimler ve Araştırma Merkezleri
		Uluslararası endekslerde yer alan bilimsel yayın sayısı	Tüm Akademik Birimler ve Araştırma Merkezleri
	HAYAT BOYU ÖĞRENME	YÜKSEKÖĞRETİM KURUMLARI SÜREKLİ EĞİTİM FAALİYETLERİ	Dezavantajlı gruplara yönelik sosyal entegrasyon ve kapsayıcılığa ilişkin yapılan faaliyet sayısı
Eğitim programlarına başvuran kişi sayısı			Tüm Akademik Birimler
Mezunlara yönelik gerçekleştirilen faaliyet sayısı			Tüm Akademik Birimler
Sürekli Eğitim Merkezi (SEM) ve Dil Merkezi (DİLMER) tarafından mesleki eğitime yönelik verilen sertifika sayısı			Sürekli Eğitim Merkezi
Tamamlanan sosyal sorumluluk projeleri sayısı			Tüm Akademik Birimler
Üniversitenin çevrecilik alanlarında aldığı ödül sayısı			Tüm Akademik Birimler
YÜKSEKÖĞRETİM HİZMETLERİ	ÖĞRETİM ELEMANLARINA SAĞLANAN BURS VE DESTEKLER	SCI, SCI-Expanded, SSCI ve AHCI kapsamındaki dergilerde öğretim elemanı başına düşen yayın sayısı	Tüm Akademik Birimler
		Araştırma bursundan yararlanan öğrenci sayısı	Tüm Akademik Birimler
		YÖK tarafından öncelikli alanlarında sağlanan burslardan yararlanan doktora öğrenci sayısı	Tüm Akademik Birimler
		YÖK tarafından sağlanan yurt dışında yabancı dil yeterliliklerinin artırılmasına yönelik burslardan yararlanan sayısı	Tüm Akademik Birimler
		Yükseköğretim Kurulu, Türkiye Bilimler Akademisi ve TÜBİTAK bilim, teşvik ve sanat ödülleri sayısı	Tüm Akademik Birimler
	ÖN LİSANS EĞİTİMİ, LİSANS EĞİTİMİ VE LİSANSÜSTÜ EĞİTİM	Doktora eğitimini tamamlayanların sayısı	Tüm Enstitüler
		Eğitim bilimleri kontenjan doluluk oranı	Tüm Akademik Birimler
		Eğitimin program süresinde bitirilme oranı	Tüm Akademik Birimler
		Fen bilimleri kontenjan doluluk oranı	Tüm Akademik Birimler
		Kütüphanede bulunan basılı ve elektronik kaynak sayısı	Kütüphane ve Dokümantasyon Daire Başkanlığı



# FAALİYET RAPORU

## ÖĞRENCİ İŞLERİ DAİRE BAŞKANLIĞI HARCAMA BİRİMİ

	Kütüphanede bulunan öğrenci başına düşen basılı ve elektronik kaynak sayısı	Kütüphane ve Dokümantasyon Daire Başkanlığı
	Kütüphaneden yararlanan kişi sayısı	Kütüphane ve Dokümantasyon Daire Başkanlığı
	Lisansüstü öğrencilerin toplam öğrenciler içindeki payı	Tüm Enstitüler
	Öğrenci başına düşen eğitim alanı	Yapı İşleri ve Teknik Daire Başkanlığı
	Öğrenci başına düşen kapalı alan	Yapı İşleri ve Teknik Daire Başkanlığı
	Öğrenci değişim programlarından yararlanan öğrencilerin oranı	Tüm Akademik Birimler
	Öğretim üyesi başına düşen öğrenci sayısı	Öğrenci İşleri Daire Başkanlığı
	Sağlık bilimleri kontenjan doluluk oranı	Sağlık, Kültür ve Spor Daire Başkanlığı
	Sosyal bilimler kontenjan doluluk oranı	Tüm Akademik Birimler
	Teknokent veya Teknoloji Transfer Ofisi (TTO) projelerine katılan öğrenci sayısı	Bursa Teknoloji Transfer Ofisi
	Uluslararası kuruluşlarla ortak uygulanan eğitim programı sayısı	Tüm Akademik Birimler
	Yabancı dilde eğitim veren program sayısı	Tüm Akademik Birimler
	Yabancı uyruklu akademisyen sayısı	Personel Daire Başkanlığı
	Yabancı uyruklu öğrenci sayısı	Öğrenci İşleri Daire Başkanlığı
	Yan dal ve çift ana dal programından mezun olanların toplam mezun sayısına oranı	Tüm Akademik Birimler
YÜKSEKÖĞRETİMDE ÖĞRENCİ YAŞAMI	Barınma hizmetlerinden yararlanan öğrenci sayısı	Sağlık, Kültür ve Spor Daire Başkanlığı
	Beslenme hizmetlerinden yararlanan öğrenci sayısı	Sağlık, Kültür ve Spor Daire Başkanlığı
	Öğrenci başına düşen sosyal donatı alanı	Sağlık, Kültür ve Spor Daire Başkanlığı
	Öğrenci kulüp ve topluluk sayısı	Sağlık, Kültür ve Spor Daire Başkanlığı
	Sosyal, kültürel ve sportif faaliyet sayısı	Sağlık, Kültür ve Spor Daire Başkanlığı
	Yükseköğretimde öğrenci başına barınma harcaması	Sağlık, Kültür ve Spor Daire Başkanlığı
	Yükseköğretimde öğrenci başına beslenme harcaması	Sağlık, Kültür ve Spor Daire Başkanlığı
	Yükseköğretimde öğrenci yaşamından memnuniyet oranı	Öğrenci İşleri Daire Başkanlığı
	Yükseköğretimde öğrencilere sunulan sağlık hizmetinden yararlanan öğrenci sayısının toplam öğrenci sayısına oranı	Sağlık, Kültür ve Spor Daire Başkanlığı

# FAALİYET RAPORU

## ÖĞRENCİ İŞLERİ DAİRE BAŞKANLIĞI HARCAMA BİRİMİ

### 2. PERFORMANS SONUÇLARI

<b>Amaç (A1)</b>	<b>Nitelikli ve yenilikçi eğitim-öğretim faaliyetleri ile araştırmacı ve girişimci bireyler yetiştirmek</b>					
<b>Hedef (H1.1)</b>	<b>Eğitim-öğretim alt yapısını geliştirmek</b>					
Sorumlu Birim	Akademik Birimler					
İşbirliği Yapılacak Birim(ler)	Yapı İşleri ve Teknik DB, Öğrenci İşleri DB, Personel DB, Kütüphane ve Dokümantasyon DB					
<b>Performans Göstergeleri</b>	<b>Hedefe Etki (%)</b>	<b>(2017)</b>	<b>2019 Hedefi</b>	<b>2020 Hedefi</b>	<b>2020 Gerçekleşen</b>	<b>Açıklama (Hedefe nasıl ulaşıldı? / Sapma Varsa Nedenleri? / Alınacak Önlemler?)</b>
PG1.1.1: Araştırma alanları (Lab. vb.) miktarı (m <sup>2</sup> )	20	6.411	7.500	7.700		
PG1.1.2: (Toplam derslik alanı) / (Toplam öğrenci sayısı) oranı	20	7,6	8	8,5		
PG1.1.3: Akademik personel sayısı	30	278	387	434		
PG1.1.4: Öğrenci sayısı	10	3.558	6.026	7.203	7.566	2020 yılı için hedeflenen öğrenci sayısına ulaşılmıştır.
PG1.1.5: (Kütüphanedeki toplam kaynak sayısı) / (Öğrenci sayısı)	10	9,62	10,1	10,6		
PG1.1.6: Uzaktan Eğitim Merkezinin açılması	10	-	-	-		
<b>Amaç (A1)</b>	<b>Nitelikli ve yenilikçi eğitim-öğretim faaliyetleri ile araştırmacı ve girişimci bireyler yetiştirmek</b>					
<b>Hedef (H1.2)</b>	<b>Eğitim-öğretimi sürekli iyileştirmek</b>					
Sorumlu Birim	Akademik Birimler					
İşbirliği Yapılacak Birim(ler)	Öğrenci İşleri DB, Sağlık Kültür ve Spor DB, Kariyer Gelişimi Uygulama ve Araştırma Merkezi					
<b>Performans Göstergeleri</b>	<b>Hedefe Etki (%)</b>	<b>(2017)</b>	<b>2019 Hedefi</b>	<b>2020 Hedefi</b>	<b>2020 Gerçekleşen</b>	<b>Açıklama (Hedefe nasıl ulaşıldı? / Sapma Varsa Nedenleri? / Alınacak Önlemler?)</b>
PG1.2.1: Akredite program sayısı	10	1	1	2		
PG1.2.2: (Lisansüstü programlardaki öğrenci sayısı) / (Toplam öğrenci sayısı) oranı	20	24%	26%	26%		
PG1.2.3: (Öğrenci sayısı) / (Akademik personel sayısı) oranı	20	12,8	15,6	16,6		
PG1.2.4: URAP Tıp Fakültesi Olmayan Üniversiteler Sıralaması	20	16	16	15		
PG1.2.5: (Yüksek lisansa kabul edilen öğrenci sayısı) / (Yüksek lisansa başvuran öğrenci sayısı) oranı	20	12%	10%	10%		
PG1.2.6: Eğitimcilerin eğitimine yönelik düzenlenen program sayısı	10	3	3	3		
<b>Amaç (A1)</b>	<b>Nitelikli ve yenilikçi eğitim-öğretim faaliyetleri ile araştırmacı ve girişimci bireyler yetiştirmek</b>					
<b>Hedef (H1.3)</b>	<b>Lisansüstü programların çeşitliliğini ve sayısını artırmak</b>					
Sorumlu Birim	Enstitü Müdürlükleri					
İşbirliği Yapılacak Birim(ler)	Tüm Akademik Birimler					
<b>Performans Göstergeleri</b>	<b>Hedefe Etki (%)</b>	<b>(2017)</b>	<b>2019 Hedefi</b>	<b>2020 Hedefi</b>	<b>2020 Gerçekleşen</b>	<b>Açıklama (Hedefe nasıl ulaşıldı? / Sapma Varsa Nedenleri? / Alınacak Önlemler?)</b>
PG1.3.1: Yüksek lisans program sayısı	30	28	39	43		
PG1.3.2: Doktora program sayısı	30	12	16	17		
PG1.3.3: Disiplinler arası lisansüstü program sayısı	40	15	19	20		
<b>Amaç (A1)</b>	<b>Nitelikli ve yenilikçi eğitim-öğretim faaliyetleri ile araştırmacı ve girişimci bireyler yetiştirmek</b>					
<b>Hedef (H1.4)</b>	<b>Uluslararası hareketliliği nicelik ve nitelik olarak artırmak</b>					
Sorumlu Birim	Dış İlişkiler Ofisi					
İşbirliği Yapılacak Birim(ler)	Öğrenci İşleri DB, Akademik Birimler, Eğitim-Öğretim Komisyonu					
<b>Performans Göstergeleri</b>	<b>Hedefe Etki (%)</b>	<b>(2017)</b>	<b>2019 Hedefi</b>	<b>2020 Hedefi</b>	<b>2020 Gerçekleşen</b>	<b>Açıklama (Hedefe nasıl ulaşıldı? / Sapma Varsa Nedenleri? / Alınacak Önlemler?)</b>
PG1.4.1: Uluslararası hareketlilik kapsamında gelen ve giden öğrenci sayısı	20	3	10	15		
PG1.4.2: Uluslararası hareketlilik kapsamında gelen ve giden öğretim elemanı sayısı	20	4	10	12		
PG1.4.3: Uluslararası hareketlilik kapsamında gelen ve giden idari personel sayısı	20	2	4	6		
PG1.4.4: Uluslararası öğrenci sayısı	10	72	75	80		
PG1.4.5: Uluslararası akademisyen sayısı	10	17	20	22		
PG1.4.6: Uluslararası hareketliliğe katılanların memnuniyet oranı	10	88%	88%	88%		
PG1.4.7: Dış İlişkiler Ofisinin etkinlik (eğitim/bilgilendirme/seminer ) sayısı	10	8	9	10		
<b>Amaç (A1)</b>	<b>Nitelikli ve yenilikçi eğitim-öğretim faaliyetleri ile araştırmacı ve girişimci bireyler yetiştirmek</b>					
<b>Hedef (H1.5)</b>	<b>Mezunların istihdamını artırmak</b>					
Sorumlu Birim	Kariyer Gelişimi Uygulama ve Araştırma Merkezi (BUKAGEM)					
İşbirliği Yapılacak Birim(ler)	Sağlık Kültür ve Spor DB, Öğrenci İşleri DB, Dekanlıklar, Yüksekokul Müdürlükleri, Mezunlar					

# FAALİYET RAPORU

## ÖĞRENCİ İŞLERİ DAİRE BAŞKANLIĞI HARCAMA BİRİMİ

ve Mensuplar Derneği						
Performans Göstergeleri	Hedefe Etki (%)	(2017)	2019 Hedefi	2020 Hedefi	2020 Gerçekleşen	Açıklama (Hedefe nasıl ulaşıldı? / Sapma Varsa Nedenleri? / Alınacak Önlemler?)
PG1.5.1: Mezun takip sisteminin oluşturulması	30	-	X	-		
PG1.5.2: Mezunlarla yapılan faaliyet sayısı	30	0	1	2		
PG1.5.3: İşe yerleşmiş mezun oranı	40	-	80%	80%		
<b>Amaç (A2)</b>	<b>Öncelikli alanlarda, bölgenin ve ülkenin ihtiyaçları doğrultusunda, disiplinler arası, yenilikçi ve girişimcilik odaklı araştırmalar yapmak</b>					
<b>Hedef (H2.1)</b>	<b>Araştırma altyapısını geliştirmek</b>					
Sorumlu Birim	Rektörlük					
İşbirliği Yapılacak Birim(ler)	Araştırma Merkezleri, BAP Komisyonu, Akademik Birimler, Laboratuvarlar, BTTO					
Performans Göstergeleri	Hedefe Etkisi (%)	(2017)	2019 Hedefi	2020 Hedefi	2020 Gerçekleşen	Açıklama (Hedefe nasıl ulaşıldı? / Sapma Varsa Nedenleri? / Alınacak Önlemler?)
PG2.1.1: Akredite edilmiş test sayısı	15	0	0	3		
PG2.1.2: Araştırma merkezi sayısı	25	4	7	8		
PG2.1.3: BTÜ kaynaklı bilimsel dergi sayısı	10	1	2	2		
PG2.1.4: Öğretim üyesi başına tezli yüksek lisans öğrenci sayısı	25	5,1	6,4	6,7		
PG2.1.5: Öğretim üyesi başına doktora öğrenci sayısı	25	0,7	1	1,1		
<b>Amaç (A2)</b>	<b>Öncelikli alanlarda, bölgenin ve ülkenin ihtiyaçları doğrultusunda, disiplinler arası, yenilikçi ve girişimcilik odaklı araştırmalar yapmak</b>					
<b>Hedef (H2.2)</b>	<b>Ulusal ve uluslararası paydaşlarla araştırma işbirliğini artırmak</b>					
Sorumlu Birim	Bursa Teknoloji Transfer Ofisi					
İşbirliği Yapılacak Birim(ler)	Dekanlıklar, BAP Komisyonu, Döner Sermaye İşt. Md.					
Performans Göstergeleri	Hedefe Etki (%)	(2017)	2019 Hedefi	2020 Hedefi	2020 Gerçekleşen	Açıklama (Hedefe nasıl ulaşıldı? / Sapma Varsa Nedenleri? / Alınacak Önlemler?)
PG2.2.1: Öğretim üyesi başına devam eden dış destekli proje sayısı	40	0,2	0,25	0,25		
PG2.2.2: Öğretim üyesi başına uluslararası işbirliği ile yapılan SCI, SSCI ve A&HCI endeksli dergilerde ortalama yıllık makale/derleme sayısı	40	0,16	0,16	0,16		
PG2.2.3: Döner sermaye üzerinden eğitim, mentorluk, danışmanlık, proje, test&analiz, birliktirlik, vb. hizmeti sunan öğretim elemanı oranı	20	17%	15%	15%		
<b>Amaç (A2)</b>	<b>Öncelikli alanlarda, bölgenin ve ülkenin ihtiyaçları doğrultusunda, disiplinler arası, yenilikçi ve girişimcilik odaklı araştırmalar yapmak</b>					
<b>Hedef (H2.3)</b>	<b>Girişimcilik faaliyetlerini artırmak</b>					
Sorumlu Birim	BTTO					
İşbirliği Yapılacak Birim(ler)	Akademik Birimler					
Performans Göstergeleri	Hedefe Etki (%)	(2017)	2019 Hedefi	2020 Hedefi	2020 Gerçekleşen	Açıklama (Hedefe nasıl ulaşıldı? / Sapma Varsa Nedenleri? / Alınacak Önlemler?)
PG2.3.1: Faal olan öğretim üyesi teknoloji şirketi sayısı	30	3	3	4		
PG2.3.2: Önkuluçka / Kuluçka merkezi açılması	30	-	-	-		
PG2.3.3: Mentorluk yapılan firma sayısı	20	2	2	3		
PG2.3.4: Ar-Ge, yenilikçilik ve girişimcilikle ilgili faaliyet (eğitim, seminer, yarışma, gezi, deneyim paylaşımı) sayısı	20	37	38	40		
<b>Amaç (A2)</b>	<b>Öncelikli alanlarda, bölgenin ve ülkenin ihtiyaçları doğrultusunda, disiplinler arası, yenilikçi ve girişimcilik odaklı araştırmalar yapmak</b>					
<b>Hedef (H2.4)</b>	<b>Araştırma faaliyetlerini nitelik ve nicelik olarak artırmak</b>					
Sorumlu Birim	Akademik Birimler					
İşbirliği Yapılacak Birim(ler)	BAP Komisyonu, BTTO, Fikri ve Sınai Mülkiyet Hakları Birimi, Etik Kurul, Araştırma Merkezleri					
Performans Göstergeleri	Hedefe Etki (%)	(2017)	2019 Hedefi	2020 Hedefi	2020 Gerçekleşen	Açıklama (Hedefe nasıl ulaşıldı? / Sapma Varsa Nedenleri? / Alınacak Önlemler?)
PG2.4.1: Öğretim üyesi başına devam eden kontratlı proje sayısı	25	0,2	0,2	0,2		
PG2.4.2: Öğretim üyesi başına SCI, SSCI ve A&HCI endeksli dergilerde ortalama yıllık makale/ derleme sayısı	25	1,3	1,3	1,3		
PG2.4.3: Atıf puanı(Öğretim üyesi başına üniversite adresli yayınlara SCI, SSCI ve A&HCI endeksli dergilerde yapılan ortalama yıllık atıf sayısı)	25	16	17	18		
PG2.4.4: Patent/Faydalı Model başvuru sayısı	25	2	6	7		
<b>Amaç (A3)</b>	<b>Kaynakların sürdürülebilir ve verimli kullanıldığı engelsiz ve işlevsel mekanlarda paydaş odaklı bir kurumsal işleyiş geliştirmek</b>					
<b>Hedef (H3.1)</b>	<b>Mali kaynakları artırmak ve çeşitlendirmek</b>					

# FAALİYET RAPORU

## ÖĞRENCİ İŞLERİ DAİRE BAŞKANLIĞI HARCAMA BİRİMİ

Sorumlu Birim	Genel Sekreterlik					
İşbirliği Yapılacak Birim(ler)	Döner Sermaye İşletme Müdürlüğü, Strateji Geliştirme DB, Yapı İşleri ve Teknik DB, İdari ve Mali İşler DB, BTTO, BTÜ-SAN, BTÜ-SEM					
<b>Performans Göstergeleri</b>	<b>Hedefe Etki (%)</b>	<b>(2017)</b>	<b>2019 Hedefi</b>	<b>2020 Hedefi</b>	<b>2020 Gerçekleşen</b>	<b>Açıklama (Hedefe nasıl ulaşıldı? / Sapma Varsa Nedenleri? / Alınacak Önlemler?)</b>
PG3.1.1: Döner sermaye gelirlerini artırmak (TL)	40	780.000	819.000	860.000		
PG3.1.2: Dış destekli projelerin toplam bütçesinin artış oranı	40	3.210.101 TL	5%	5%		
PG3.1.3: Yatırım bütçesinin belli bir oranında hibe geliri elde etmek	20	-	1%	2%		
<b>Amaç (A3)</b>	<b>Kaynakların sürdürülebilir ve verimli kullanıldığı engelsiz ve işlevsel mekanlarda paydaş odaklı bir kurumsal işleyiş geliştirmek</b>					
<b>Hedef (H3.2)</b>	<b>Nitelikli personel istihdamını sağlamak, sürdürmek ve sürekli gelişimini desteklemek</b>					
Sorumlu Birim	Personel DB					
İşbirliği Yapılacak Birim(ler)	Genel Sekreterlik, Tüm Akademik ve İdari Birimler					
<b>Performans Göstergeleri</b>	<b>Hedefe Etki (%)</b>	<b>(2017)</b>	<b>2019 Hedefi</b>	<b>2020 Hedefi</b>	<b>2020 Gerçekleşen</b>	<b>Açıklama (Hedefe nasıl ulaşıldı? / Sapma Varsa Nedenleri? / Alınacak Önlemler?)</b>
PG3.2.1: Hizmet içi eğitim saatinin toplam personel sayısına oranı	25	0,5	0,6	0,7		
PG3.2.2: (Katılım sağlanan bilimsel faaliyet&eğitim sayısı) / (Akademik personel sayısı) oranı	25	54%	60%	70%		
PG3.2.3: Eğitim amaçlı görevlendirilen idari personel oranı	25	10%	15%	17%		
PG3.2.4: Personel memnuniyeti puanı (min.)	25	79%	80%	80%		
<b>Amaç (A3)</b>	<b>Kaynakların sürdürülebilir ve verimli kullanıldığı engelsiz ve işlevsel mekanlarda paydaş odaklı bir kurumsal işleyiş geliştirmek</b>					
<b>Hedef (H3.3)</b>	<b>Engelsiz ve işlevsel mekanlar oluşturmak</b>					
Sorumlu Birim	Yapı İşleri ve Teknik DB					
İşbirliği Yapılacak Birim(ler)	Sağlık Kültür ve Spor DB, Bilgi İşlem DB					
<b>Performans Göstergeleri</b>	<b>Hedefe Etki (%)</b>	<b>(2017)</b>	<b>2019 Hedefi</b>	<b>2020 Hedefi</b>	<b>2020 Gerçekleşen</b>	<b>Açıklama (Hedefe nasıl ulaşıldı? / Sapma Varsa Nedenleri? / Alınacak Önlemler?)</b>
PG 3.3.1: Engelsiz kapalı alan (m <sup>2</sup> ) / Toplam alan (m <sup>2</sup> ) x 100	20	25	50	60		
PG 3.3.2: Açık alanlara engelsiz ulaşım (%)	10	70	75	80		
PG 3.3.3: Ortak kullanım alanların açık kalma süresi (Saat)	10	9	10	11		
PG 3.3.4: Çok amaçlı mekan sayısı (Adet)	10	7	10	12		
PG 3.3.5: İş Talep sisteminden gönderilen taleplerin hizmet standartlarında belirtilen makul sürelerde karşılanma oranı (%)	25	70	75	80		
PG 3.3.6: Yeni oluşturulan fiziksel mekan (m <sup>2</sup> )	25	-	12.000	15.000		
<b>Amaç (A3)</b>	<b>Kaynakların sürdürülebilir ve verimli kullanıldığı engelsiz ve işlevsel mekanlarda paydaş odaklı bir kurumsal işleyiş geliştirmek</b>					
<b>Hedef (H3.4)</b>	<b>Kurumsal yönetim süreçlerini iyileştirmek, paydaş katılımını sağlamak ve memnuniyetini artırmak</b>					
Sorumlu Birim	Kalite Komisyonu					
İşbirliği Yapılacak Birim(ler)	Strateji Geliştirme DB, Genel Sekreterlik, Personel DB, Bilgi İşlem DB, Tüm Birimler					
<b>Performans Göstergeleri</b>	<b>Hedefe Etki (%)</b>	<b>(2017)</b>	<b>2019 Hedefi</b>	<b>2020 Hedefi</b>	<b>2020 Gerçekleşen</b>	<b>Açıklama (Hedefe nasıl ulaşıldı? / Sapma Varsa Nedenleri? / Alınacak Önlemler?)</b>
PG3.4.1: Tüm paydaşları kapsayan (öğrenci, personel, işveren, vb.) memnuniyet değerlendirmesinin (anket, odak grup, çalıştay, vb.) yapılmasına yönelik hazırlanan yıllık plana uyum (min.)	30	-	95%	95%		
PG3.4.2: Tüm akademik ve idari birimlerle ilgili yapılan memnuniyet anketlerinin sonucunun ortalaması (min.)	20	79%	80%	80%		
PG3.4.3: İç paydaşların yürütülen kalite güvencesi çalışmalarından memnuniyet oranı (min)	20	-	80%	80%		
<b>Amaç (A3)</b>	<b>Kaynakların sürdürülebilir ve verimli kullanıldığı engelsiz ve işlevsel mekanlarda paydaş odaklı bir kurumsal işleyiş geliştirmek</b>					
<b>Hedef (H3.5)</b>	<b>Dış paydaşlarla işbirlikleri geliştirmek, iletişimin ve etkileşimin sürekliliğini sağlamak</b>					
Sorumlu Birim	Genel Sekreterlik					
İşbirliği Yapılacak Birim(ler)	Sağlık Kültür ve Spor DB, BTÜ-SEM, Mezunlar ve Mensuplar Derneği, BTTO, BAP Komisyonu, Döner Sermaye İşlt. Md.					
<b>Performans Göstergeleri</b>	<b>Hedefe Etki (%)</b>	<b>(2017)</b>	<b>2019 Hedefi</b>	<b>2020 Hedefi</b>	<b>2020 Gerçekleşen</b>	<b>Açıklama (Hedefe nasıl ulaşıldı? / Sapma Varsa Nedenleri? / Alınacak Önlemler?)</b>
PG3.5.1: Düzenlenen / katılım sağlanan fuar vb. tanıtım etkinliği sayısı	40	14	20	22		
PG3.5.2: Dış paydaşlarla yapılan protokol sayısı	30	12	13	14		

# FAALİYET RAPORU

## ÖĞRENCİ İŞLERİ DAİRE BAŞKANLIĞI HARCAMA BİRİMİ

PG3.5.3: Döner sermaye üzerinden eğitim, mentorluk, danışmanlık, proje, test&analiz, birliktelik, vb. hizmeti alan dış paydaşların sayısındaki artış oranı	30	150	10%	10%		
<b>Amaç (A3)</b>	<b>Kaynakların sürdürülebilir ve verimli kullanıldığı engelsiz ve işlevsel mekanlarda paydaş odaklı bir kurumsal işleyiş geliştirmek</b>					
<b>Hedef (H3.6)</b>	<b>Verimliliği artırmak ve kurumsal hafızayı koruyarak sürdürülebilirliği desteklemek üzere hizmetleri Bilgi Teknolojileri destekli hale dönüştürmek</b>					
Sorumlu Birim	Bilgi İşlem DB					
İşbirliği Yapılacak Birim(ler)	Tüm Akademik ve İdari Birimler					
<b>Performans Göstergeleri</b>	<b>Hedefe Etki (%)</b>	<b>(2017)</b>	<b>2019 Hedefi</b>	<b>2020 Hedefi</b>	<b>2020 Gerçekleşen</b>	<b>Açıklama (Hedefe nasıl ulaşıldı? / Sapma Varsa Nedenleri? / Ahnacak Önlemler?)</b>
PG3.6.1: Sistemden üretilmeye başlanan raporların sayısı	30	16	16	14		
PG3.6.2: Tek bir bütünleşik bilgi yönetim sistemi oluşturulması yolunda entegrasyonu sağlanan portal sayısı	40	4	4	4		
PG3.6.3: Bilgi Teknolojileri okur yazarlığını artırma kapsamında üniversite personeline verilen eğitim sayısı (EBYS, MS Office, Google Hizmetleri, vb.)	30	3	4	4		
<b>Amaç (A4)</b>	<b>İnsanlığa ve doğaya saygılı, girişimci ve katılımcı bir anlayışla, toplumun gereksinimlerini karşılamak ve yaşam kalitesini artırmak</b>					
<b>Hedef (H4.1)</b>	<b>Ulusal ve uluslararası doğa ve sosyal sorumluluk projeleri gerçekleştirmek</b>					
Sorumlu Birim	Sağlık Kültür ve Spor DB					
İşbirliği Yapılacak Birim(ler)	Genel Sekreterlik, BAP Komisyonu, Akademik ve İdari Birimler, Öğrenci Toplulukları					
<b>Performans Göstergeleri</b>	<b>Hedefe Etki (%)</b>	<b>(2017)</b>	<b>2019 Hedefi</b>	<b>2020 Hedefi</b>	<b>2020 Gerçekleşen</b>	<b>Açıklama (Hedefe nasıl ulaşıldı? / Sapma Varsa Nedenleri? / Ahnacak Önlemler?)</b>
PG4.1.1: Ulusal ve uluslararası doğa ve sosyal sorumluluk konulu proje sayısı	50	18	20	22		
PG4.1.2: Ulusal ve uluslararası doğa ve sosyal sorumluluk faaliyeti (seminer, sergi ve çalıştay, sempozyum, vb.) sayısı	50	20	22	24		
<b>Amaç (A4)</b>	<b>İnsanlığa ve doğaya saygılı, girişimci ve katılımcı bir anlayışla, toplumun gereksinimlerini karşılamak ve yaşam kalitesini artırmak</b>					
<b>Hedef (H4.2)</b>	<b>Paydaşların yaşam kalitesini artırmak, yaşam boyu öğrenmeyi desteklemek</b>					
Sorumlu Birim	Sürekli Eğitim Uygulama ve Araştırma Merkezi					
İşbirliği Yapılacak Birim(ler)	Genel Sekreterlik, Sağlık Kültür ve Spor DB, Akademik ve İdari Birimler					
<b>Performans Göstergeleri</b>	<b>Hedefe Etki (%)</b>	<b>(2017)</b>	<b>2019 Hedefi</b>	<b>2020 Hedefi</b>	<b>2020 Gerçekleşen</b>	<b>Açıklama (Hedefe nasıl ulaşıldı? / Sapma Varsa Nedenleri? / Ahnacak Önlemler?)</b>
PG4.2.1: Sosyal, kültürel, sportif veya doğaya yönelik etkinlik sayısı	20	41	45	50		
PG4.2.2: Toplumsal sorumluluk, yenilikçilik ve girişimcilik alanlarındaki ders sayısındaki artış	15	2	4	5		
PG4.2.3: SEM'deki program sayısı	25	5	22	25		
PG4.2.4: SEM yıllık eğitim saati	25	1.176	2.000	2.400		
PG4.2.5: SEM'deki programlara katılanların memnuniyet oranı	15	64%	70%	75%		

# FAALİYET RAPORU

## ÖĞRENCİ İŞLERİ DAİRE BAŞKANLIĞI HARCAMA BİRİMİ

### BURSA TEKNİK ÜNİVERSİTESİ PERFORMANS BİLGİSİ

<b>Bütçe Yılı:</b>	2021
<b>Program Adı:</b>	YÜKSEKÖĞRETİM HİZMETLERİ
<b>Alt Program Adı:</b>	ÖN LİSANS EĞİTİMİ, LİSANS EĞİTİMİ VE LİSANSÜSTÜ EĞİTİM
<b>Gerekçe ve Açıklamalar</b>	
Eğitim ve öğretim faaliyetlerinin sürekli geliştirilmesi.	

#### Alt Program Hedefi:

Mesleki yeterlilik sahibi ve gelişime açık mezunlar yetiştirilmesi

#### Performans Göstergeleri

Performans Göstergesi	Ölçü Birimi	2020 Gerçekleşen
1- Doktora eğitimini tamamlayanların sayısı	Sayı	2

**Göstergeye İlişkin Açıklama:** Yıllık olarak hesaplanacaktır.

**Hesaplama Yöntemi:** Doktora mezuniyet belgesi alanların sayısı.

**Verinin Kaynağı:** Enstitülerden sağlanan veriler.

Performans Göstergesi	Ölçü Birimi	2020 Gerçekleşen
2- Eğitim bilimleri kontenjan doluluk oranı	Oran	

**Göstergeye İlişkin Açıklama:** Yıllık olarak hesaplanacaktır.

**Hesaplama Yöntemi:** Boş ve dolu kontenjan oranları.

**Verinin Kaynağı:** ÖSYM verileri ve kurumumuz otomasyon kayıt sistem verileri.

Performans Göstergesi	Ölçü Birimi	2020 Gerçekleşen
3- Eğitimin program süresinde bitirilme oranı	Oran	

**Göstergeye İlişkin Açıklama:** Yıllık olarak hesaplanacaktır.

**Hesaplama Yöntemi:** Programın normal süresi ile normal sürede mezun olan öğrenci sayılarının oranlanması

**Verinin Kaynağı:** Öğrenci İşleri Daire Başkanlığınca kullanılan otomasyon sistemi.

Performans Göstergesi	Ölçü Birimi	2020 Gerçekleşen
4- Fen bilimleri kontenjan doluluk oranı	Oran	92,46

**Göstergeye İlişkin Açıklama:** Yıllık olarak hesaplanacaktır.

**Hesaplama Yöntemi:** Boş ve dolu kontenjan oranları.

**Verinin Kaynağı:** ÖSYM verileri ve kurumumuz otomasyon kayıt sistem verileri.

# FAALİYET RAPORU

## ÖĞRENCİ İŞLERİ DAİRE BAŞKANLIĞI HARCAMA BİRİMİ

Performans Göstergesi	Ölçü Birimi	2020 Gerçekleşen
5- Kütüphanede bulunan basılı ve elektronik kaynak sayısı	Sayı	

**Göstergeye İlişkin Açıklama:** Yıllık olarak hesaplanacaktır.  
**Hesaplama Yöntemi:** Kütüphanede bulunan basılı ve elektronik kaynak sayısı toplamı  
**Verinin Kaynağı:** Kütüphane ve Dokümantasyon Daire Başkanlığı

Performans Göstergesi	Ölçü Birimi	2020 Gerçekleşen
6- Kütüphanede bulunan öğrenci başına düşen basılı ve elektronik kaynak sayısı	Sayı	

**Göstergeye İlişkin Açıklama:** Yıllık olarak hesaplanacaktır.  
**Hesaplama Yöntemi:** Kütüphanede bulunan öğrenci başına düşen basılı ve elektronik kaynak sayısı oranı  
**Verinin Kaynağı:** Kütüphane ve Dokümantasyon Daire Başkanlığı

Performans Göstergesi	Ölçü Birimi	2020 Gerçekleşen
7- Kütüphaneden yararlanan kişi sayısı	Sayı	

**Göstergeye İlişkin Açıklama:** Yıllık olarak hesaplanacaktır.  
**Hesaplama Yöntemi:** Kütüphane kapı girişi sensörü verileri toplamı ile hesaplanmaktadır.  
**Verinin Kaynağı:** Kütüphane ve Dokümantasyon Daire Başkanlığı

Performans Göstergesi	Ölçü Birimi	2020 Gerçekleşen
8- Lisansüstü öğrencilerin toplam öğrenciler içindeki payı	Oran	21,8

**Göstergeye İlişkin Açıklama:** Yıllık olarak hesaplanacaktır.  
**Hesaplama Yöntemi:** Lisansüstü öğrenciler/ toplam öğrenciler  
**Verinin Kaynağı:** Sayılarla BTU

Performans Göstergesi	Ölçü Birimi	2020 Gerçekleşen
9- Öğrenci başına düşen eğitim alanı	Metrekare	

**Göstergeye İlişkin Açıklama:** Yıllık olarak hesaplanacaktır.  
**Hesaplama Yöntemi:** Eğitim Alanı m2/Öğrenci Sayısı  
**Verinin Kaynağı:** Yapı İşleri ve Teknik Daire Başkanlığı

# FAALİYET RAPORU

## ÖĞRENCİ İŞLERİ DAİRE BAŞKANLIĞI HARCAMA BİRİMİ

Performans Göstergesi	Ölçü Birimi	2020 Gerçekleşen
10- Öğrenci başına düşen kapalı alan	Metrekare	

**Göstergeye İlişkin Açıklama:** Yıllık olarak hesaplanacaktır.  
**Hesaplama Yöntemi:** Kapalı Alan m2/Öğrenci Sayısı  
**Verinin Kaynağı:** Yapı İşleri ve Teknik Daire Başkanlığı

Performans Göstergesi	Ölçü Birimi	2020 Gerçekleşen
11- Öğrenci değişim programlarından yararlanan öğrencilerin oranı	Oran	0,0025088

**Göstergeye İlişkin Açıklama:** Yıllık olarak hesaplanacaktır.  
**Hesaplama Yöntemi:** Mevlana, Farabi, Erasmus vb. programlar aracılığıyla yapılan değişim sayıları  
**Verinin Kaynağı:** Dış İlişkiler Ofisi Verileri

Performans Göstergesi	Ölçü Birimi	2020 Gerçekleşen
12- Öğretim üyesi başına düşen öğrenci sayısı	Sayı	17,11

**Göstergeye İlişkin Açıklama:** Yıllık olarak hesaplanacaktır.  
**Hesaplama Yöntemi:** Öğrenci Sayısı/Öğretim Üyesi  
**Verinin Kaynağı:** Sayılarla BTU

Performans Göstergesi	Ölçü Birimi	2020 Gerçekleşen
13- Sağlık bilimleri kontenjan doluluk oranı	Oran	0

**Göstergeye İlişkin Açıklama:**  
**Hesaplama Yöntemi:** -  
**Verinin Kaynağı:**

Performans Göstergesi	Ölçü Birimi	2020 Gerçekleşen
14- Sosyal bilimler kontenjan doluluk oranı	Oran	100

**Göstergeye İlişkin Açıklama:** Yıllık olarak hesaplanacaktır.  
**Hesaplama Yöntemi:** ÖSYM verileri ile Kurum Kayıt Bilgileri oranları  
**Verinin Kaynağı:** ÖSYM verileri ile Kurum Kayıt Bilgileri



# FAALİYET RAPORU

## ÖĞRENCİ İŞLERİ DAİRE BAŞKANLIĞI HARCAMA BİRİMİ

Performans Göstergesi	Ölçü Birimi	2020 Gerçekleşen
15- Teknokent veya Teknoloji Transfer Ofisi (TTO) projelerine katılan öğrenci sayısı	Sayı	

**Göstergeye İlişkin Açıklama:** Yıllık olarak hesaplanacaktır.  
**Hesaplama Yöntemi:** TTO projelerine katılan öğrenci listesi  
**Verinin Kaynağı:** TTO

Performans Göstergesi	Ölçü Birimi	2020 Gerçekleşen
16- Uluslararası kuruluşlarla ortak uygulanan eğitim programı sayısı	Sayı	0

**Göstergeye İlişkin Açıklama:** Yıllık olarak hesaplanacaktır.  
**Hesaplama Yöntemi:** Fakülte ve Enstitü Programlarında yer alan ortak program sayıları  
**Verinin Kaynağı:** Fakülte ve Enstitü Programları

Performans Göstergesi	Ölçü Birimi	2020 Gerçekleşen
17- Yabancı dilde eğitim veren program sayısı	Sayı	9

**Göstergeye İlişkin Açıklama:** Yıllık olarak hesaplanacaktır.  
**Hesaplama Yöntemi:** Yabancı dil eğitim veren bölümlerin sayısal listesi  
**Verinin Kaynağı:** Bursa Teknik Üniversitesi Fakülte Anabilim Dallarından Yabancı Dilde Eğitim Veren Bölümler

Performans Göstergesi	Ölçü Birimi	2020 Gerçekleşen
18- Yabancı uyruklu akademisyen sayısı	Sayı	

**Göstergeye İlişkin Açıklama:** Yıllık olarak hesaplanacaktır.  
**Hesaplama Yöntemi:** Mevcut Yabancı Uyruklu Sözleşmeli Personel Sayısı  
**Verinin Kaynağı:** Sayılarla BTU

Performans Göstergesi	Ölçü Birimi	2020 Gerçekleşen
19- Yabancı uyruklu öğrenci sayısı	Sayı	404

**Göstergeye İlişkin Açıklama:** Yıllık olarak hesaplanacaktır.  
**Hesaplama Yöntemi:** Üniversite otomasyon sistemimize kayıtlı öğrencilerin listesi  
**Verinin Kaynağı:** Öğrenci İşleri Daire Başkanlığı

# FAALİYET RAPORU

## ÖĞRENCİ İŞLERİ DAİRE BAŞKANLIĞI HARCAMA BİRİMİ

Performans Göstergesi	Ölçü Birimi	2020 Gerçekleşen
20- Yan dal ve çift ana dal programından mezun olanların toplam mezun sayısına oranı	Oran	0,01038961

**Gösteregeye İlişkin Açıklama:** Yıllık olarak hesaplanacaktır.

**Hesaplama Yöntemi:** Yan dal ve çift ana dal programından mezun olanlar / toplam mezun sayısı

**Verinin Kaynağı:** Öğrenci İşleri Daire Başkanlığınca Düzenlenen Mezuniyet Belgesi ve YÖK'e bildirilen sayılar

<b>Alt Program Adı:</b>	ÖĞRETİM ELEMANLARINA SAĞLANAN BURS VE DESTEKLER
<b>Gerekçe ve Açıklamalar</b>	
Nitelikli personel istihdamının sağlanması, sürdürülmesi ve sürekli mesleki gelişimlerini desteklenmesi.	

### Alt Program Hedefi:

Alanında yetkin, araştırmacı, bilgi üreten ve aktaran akademisyenler yetiştirilmesi

### Performans Göstergeleri

Performans Göstergesi	Ölçü Birimi	2020 Gerçekleşen
1- SCI, SCI-Expanded, SSCI ve AHCI kapsamındaki dergilerde öğretim elemanı başına düşen yayın sayısı	Sayı	

**Gösteregeye İlişkin Açıklama:** Yıllık olarak hesaplanacaktır.

**Hesaplama Yöntemi:** SCI, SCI-Expanded, SSCI ve AHCI kapsamındaki dergilerde öğretim elemanlarımıza yayınlanan makaleler/ öğretim elemanı

**Verinin Kaynağı:** YÖKSİS Sistemi ile Akademisyenlerin Bildirimi

Performans Göstergesi	Ölçü Birimi	2020 Gerçekleşen
2- Araştırma bursundan yararlanan öğrenci sayısı	Sayı	

**Gösteregeye İlişkin Açıklama:** Yıllık olarak hesaplanacaktır.

**Hesaplama Yöntemi:** Araştırma bursundan yararlanan öğrenci sayısı toplamı

**Verinin Kaynağı:** Akademisyenlerimizin proje verileri

Performans Göstergesi	Ölçü Birimi	2020 Gerçekleşen
3- YÖK tarafından öncelikli alanlarında sağlanan burslardan yararlanan doktora öğrenci sayısı	Sayı	16

**Gösteregeye İlişkin Açıklama:** Yıllık olarak hesaplanacaktır.

**Hesaplama Yöntemi:** Ödeme yapılan öğrenci sayısı

**Verinin Kaynağı:** Öğrenci İşleri Daire Başkanlığımız ile YÖK'ten gelen bursiyer listeleri

# FAALİYET RAPORU

## ÖĞRENCİ İŞLERİ DAİRE BAŞKANLIĞI HARCAMA BİRİMİ

Performans Göstergesi	Ölçü Birimi	2020 Gerçekleşen
4- YÖK tarafından sağlanan yurt dışında yabancı dil yeterliliklerinin artırılmasına yönelik burslardan yararlanan sayısı	Sayı	0

**Göstergeye İlişkin Açıklama:** Yıllık olarak hesaplanacaktır.

**Hesaplama Yöntemi:** YÖK Bursiyer Listesi

**Verinin Kaynağı:** YÖK Bursiyer Listesi

Performans Göstergesi	Ölçü Birimi	2020 Gerçekleşen
5- Yükseköğretim Kurulu, Türkiye Bilimler Akademisi ve TÜBİTAK bilim, teşvik ve sanat ödülleri sayısı	Sayı	0

**Göstergeye İlişkin Açıklama:** Yıllık olarak hesaplanacaktır.

**Hesaplama Yöntemi:** Yükseköğretim Kurulu, Türkiye Bilimler Akademisi ve TÜBİTAK bilim, teşvik ve sanat ödülleri sayısı toplamı

**Verinin Kaynağı:** Tüm akademik birimlerden konsolide edilen AVERS verileri

**IV - KURUMSAL KABİLİYET ve KAPASİTENİN DEĞERLENDİRİLMESİ**

**(a) Üstünlükler**

- Çalışanlarımızın dinamik, paylaşımcı ve özverili olması,
- Üst yönetimin yeniliklere açık olması, birimimizi desteklemesi,
- “Toplam Kalite Yönetimi” anlayışına önem verilmesi,
- Kanunlara ve yönetmeliklere titizlikle uyulması,
- Üniversitemize ulaşımın kolay olması,
- İl düzeyinde, üniversiteye bakışın olumlu yönde gelişmesi,
- Çalışanlarımızın iş akış takvimine titizlikle uyması,
- Teknolojik alt yapımızın yeterli olması,
- Çalışanlarımızın iyi niyetli ve güler yüzlü hizmet verme çabası,
- Öğrenci Bilgi Sisteminin, ihtiyaçları büyük oranda karşılaması ve mevzuatla ilgili değişikliklere hızlı cevap verebilmesi,
- Genç, dinamik ve yeniliklere açık bir üniversite olmamız,
- Personel arasında uyumlu çalışma ilişkilerinin olması.
- .

**(b) Zayıflıklar**

- Personel sayı yetersizliği,
- Eğitim birimlerince Öğrenci Bilgi Sistemi'nin gerektiği gibi kullanılmaması,
- .

**V - ÖNERİ ve TEDBİRLER**

- Başkanlığımıza gerekli personel desteğinin sağlanması verimi arttıracaktır.
- Öğrenci Bilgi Sisteminin daha verimli ve etkin kullanımı iş yükünü azaltılabilir ve kaliteyi artırır.
- Birimlerin kanun, yönetmelik, yönergeler ve belirlenen esaslar doğrultusunda inisiyatif ve karar almaları durumunda iş süreçleri daha etkin ve hızlı bir şekilde tamamlanacaktır.

# FAALİYET RAPORU

## ÖĞRENCİ İŞLERİ DAİRE BAŞKANLIĞI HARCAMA BİRİMİ

### VI - EKLER

#### A. İÇ KONTROL GÜVENCE BEYANI

##### 1. HARCAMA YETKİLİSİ İÇ KONTROL GÜVENCE BEYANI

Harcama yetkilisi olarak yetkim dahilinde;

Bu raporda yer alan bilgilerin güvenilir, tam ve doğru olduğunu beyan ederim.

Bu raporda açıklanan faaliyetler için idare bütçesinden harcama birimimize tahsis edilmiş kaynakların etkili, ekonomik ve verimli bir şekilde kullanıldığını, görev ve yetki alanım çerçevesinde iç kontrol sisteminin idari ve mali kararlar ile bunlara ilişkin işlemlerin yasallık ve düzenliliği hususunda yeterli güvenceyi sağladığımı ve harcama birimimizde süreç kontrolünün etkin olarak uygulandığını bildiririm.

Bu güvence, harcama yetkilisi olarak sahip olduğum bilgi ve değerlendirmeler, iç kontroller, iç denetçi raporları ile Sayıştay raporları gibi bilgim dahilindeki hususlara dayanmaktadır.

Burada raporlanmayan, idarenin menfaatlerine zarar veren herhangi bir husus hakkında bilgim olmadığını beyan ederim. (Bursa – 22/01/2021)

  
İbrahim GÜNGÖR  
Daire Başkanı

