

**T.C. BURSA TEKNİK
ÜNİVERSİTESİ**



**2022 YILI YATIRIM İZLEME ve
DEĞERLENDİRME RAPORU**

2022 YILI YATIRIM PROGRAMI İZLEME ve DEĞERLENDİRME RAPORU

© Bu rapor, Bursa Teknik Üniversitesi Strateji Geliştirme Daire Başkanlığında üretilmiştir.
© 2023

▪ Bursa Teknik Üniversitesi

Adres: Mimar Sinan Yerleşkesi Mimar Sinan Mahallesi Mimar Sinan Bulvarı
Eflak Caddesi No:177 16310 Yıldırım / BURSA
Kep Adresi: bursateknikuniversitesi@hs01.kep.tr
Elektronik Posta: bilgi@btu.edu.tr
Telefon: 0 (224) 300 32 00
Faks: 0 (224) 300 32 09

▪ Strateji Geliştirme Daire Başkanlığı

Adres: Mimar Sinan Yerleşkesi Mimar Sinan Mahallesi Mimar Sinan Bulvarı
Eflak Caddesi No:177 A Blok Zemin Kat 16310 Yıldırım / BURSA
Elektronik Posta: strateji@btu.edu.tr
Telefon: 0 (224) 300 32 47
Faks: 0 (224) 300 32 49

2022 Yılı Yatırım İzleme ve Değerlendirme Raporu

İÇİNDEKİLER

I. GENEL DEĞERLENDİRME.....	1
A. Kuruluş Kaynakları.....	1
1. Kuruluş Yatırımlarının Finansman Kaynakları.....	1
2. Kuruluşun Mevcut Üretim / Hizmet Kapasitesi.....	2
B. 2022 Yılı Yatırımlarıyla Hedeflenen ve Gerçekleşen Kapasite Artışı.....	4
1. Çeşitli Ünitelerin Etüd Projesi.....	4
2. Derslik ve Merkezi Birimler.....	4
3. Kampüs Altyapısı.....	4
4. Açık ve Kapalı Spor Tesisleri.....	5
5. Muhtelif İşler.....	5
6. Yayın Alımı.....	6
II. 2022 YILI YATIRIM UYGULAMALARI.....	6
A. Kamu Yatırım Projeleri.....	6
B. Proje Tamamlama Raporu.....	7
C. Yatırım Projelerinin Hazırlanması, Uygulanması ve İzlenip Değerlendirilmesi.....	9
III. EK RAPORLAR.....	10

2010



2022 Yılı Yatırım İzleme ve Değerlendirme Raporu

SUNUŞ

Üniversitemiz Bursa'nın ikinci devlet üniversitesi olarak 21/07/2010 tarih ve 27648 sayılı Resmî Gazetede yayımlanan 14/07/2010 tarih ve 6005 sayılı Yükseköğretim Kurumları Teşkilatı Kanunu ile Bazı Kanun ve Kanun Hükmünde Kararnamelerde Değişiklik Yapılmasına Dair Kanunla kurulmuştur. Üniversitemiz bünyesinde 6 fakülte, 1 enstitü ve 1 yüksekokul bulunmaktadır.

2022 Yılı Yatırım Programı İzleme ve Değerlendirme Raporu, 5018 sayılı Kamu Mali Yönetimi ve Kontrol Kanununun 25 ve 60'ıncı maddeleriyle Strateji Geliştirme Birimlerinin Çalışma Usul ve Esasları Hakkındaki Yönetmeliğin 24'üncü maddesi uyarınca hesap verilebilirliği sağlamak ve yatırım harcamalarımızın verimliliğinin kontrol edilmesi amacıyla hazırlanmıştır.



2022 yılı içerisinde Üniversitemiz Yatırım Programı dâhilinde görev alan tüm personelimize teşekkür eder, başarılar dilerim.

Kamuoyunun bilgisine sunulur.

Prof. Dr. Naci ÇAĞLAR
Rektör



2022 Yılı Yatırım İzleme ve Değerlendirme Raporu

I. GENEL DEĞERLENDİRME

A. Kuruluş Kaynakları

1. Kuruluş Yatırımlarının Finansman Kaynakları

Üniversitemiz 5018 sayılı Kanun'da (II) Sayılı Özel Bütçeli İdareler Cetvelinin (A) Yükseköğretim Kurulu, Üniversiteler ve Yüksek Teknoloji Enstitüleri içerisinde sayılmış olup "Özel Bütçeli" bir kurumdur. Üniversitemize 2022 yılı 7344 sayılı Merkezi Yönetim Bütçe Kanunu ile 146.730.000,00 TL ödenek tahsis edilmiştir. Yıl içerisinde ihtiyaca göre yapılan ekleme ve Hazine ve Maliye Bakanlığı Bütçesindeki yedek ödenekten aktarma sonucu 298.622.402,26 TL'ye ulaşan toplam ödeneğin 296.984.890,19 TL'si harcanmış olup, gerçekleşme oranı % 99,45'tir.

Yatırımların finansman kaynakları için sermaye giderleri kalemine 32.800.000 TL ödenek tahsis edilmiş olup, ekleme ve aktarmalar neticesinde toplam ödenek 104.250.000 TL'ye ulaşmıştır. Bu yatırım bütçesinin 104.242.865,44TL'si harcanarak, %99,99 oranında gerçekleşme meydana gelmiştir.

Tablo 1. 2022 Yılı Ekonomik Düzeyde Bütçe Ödenek ve Harcama Dağılımı (TL)

Kodu	Ödenek Türü	KBÖ	Top. Ödenek	Harcama
01	Personel Giderleri	91.167.000	141.428.826,46	141.271.447,62
02	Sosyal Güvenlik Kurumlarına Devlet Primi Giderleri	12.257.000	19.350.224,55	19.314.017,95
03	Mal ve Hizmet Alım Giderleri	8.515.000	28.353.341,77	27.144.588,43
05	Cari Transferler	1.991.000	5.240.009,48	5.011.970,75
06	Sermaye Giderleri	32.800.000	104.250.000	104.242.865,44
GENEL TOPLAM		146.730.000	298.622.402,26	298.622.402,26

Tablo 2. 2022 Yılı Ekonomik Düzeyde Yatırım Ödenek ve Harcama Dağılımı (1.000 TL)

Kodu	Ödenek Türü	KBÖ	Top. Ödenek	Harcama
06.1	Mamul Mal Alımı	4.500	5.733	5.730
06.3	Gayri Maddi Hak Alımları	900	867	867
06.4	Gayrimenkul Alımları ve Kamulaştırma	2	2	0
06.5	Gayrimenkul Sermaye Üretim Giderleri	26.300	93.950	93.950
06.6	Menkul Malların Büyük Onarım Giderleri	98	98	96
06.7	Gayrimenkul Büyük Onarım Giderleri	1.000	3.600	3.599
Toplam		32.800	104.250	104.242

Tablo 3. 2022 Yılı Yatırım Ödeneklerinin Proje Düzeyinde Dağılımı (TL)

Sektör	Proje Adı ve Özellikleri	Proje Tutarı	Ödeneği	Harcaması
Eğitim - Beden Eğitimi ve Spor	Açık ve Kapalı Spor Tesisleri Açık Tenis Kortu (1 adet), Basketbol Sahası (1 adet), Futbol Sahası (1 adet), Voleybol Sahası (1 adet)	1.500.000	0	0
Eğitim - Yükseköğretim	Çeşitli Ünitelerin Etüd Projesi Etüd-Proje	300.000	0	0
Eğitim - Yükseköğretim	Kampüs Altyapısı Doğalgaz Dönüşümü, Elektrik Hattı, Kampüs İçi Yol, Kanaliz. Hattı, Peyzaj, Su İsale Hattı, Telefon Hattı	15.000.000	21.850.000	21.849.662
Eğitim - Yükseköğretim	Derslik ve Merkezi Birimler Eğitim (30.316 m ²)	9.500.000	72.100.000	72.100.000
Eğitim - Yükseköğretim	Muhtelif İşler Bakım Onarım, Bilgi ve İletişim Teknolojileri, Kesin Hesap, Makine-Teçhizat	5.998.000	9.965.500	9.961.179
Eğitim - Yükseköğretim	Yayın Alımı Basılı Yayın Alımı, Elektronik Yayın Alımı	500.000	332.500	332.024
-	Kamulaştırma	2.000	2.000	0
TOPLAM		32.800.000	104.250.000	104.242.865

2022 Yılı Yatırım İzleme ve Değerlendirme Raporu

2. Kuruluşun Mevcut Üretim / Hizmet Kapasitesi

BURSA TEKNİK ÜNİVERSİTESİ

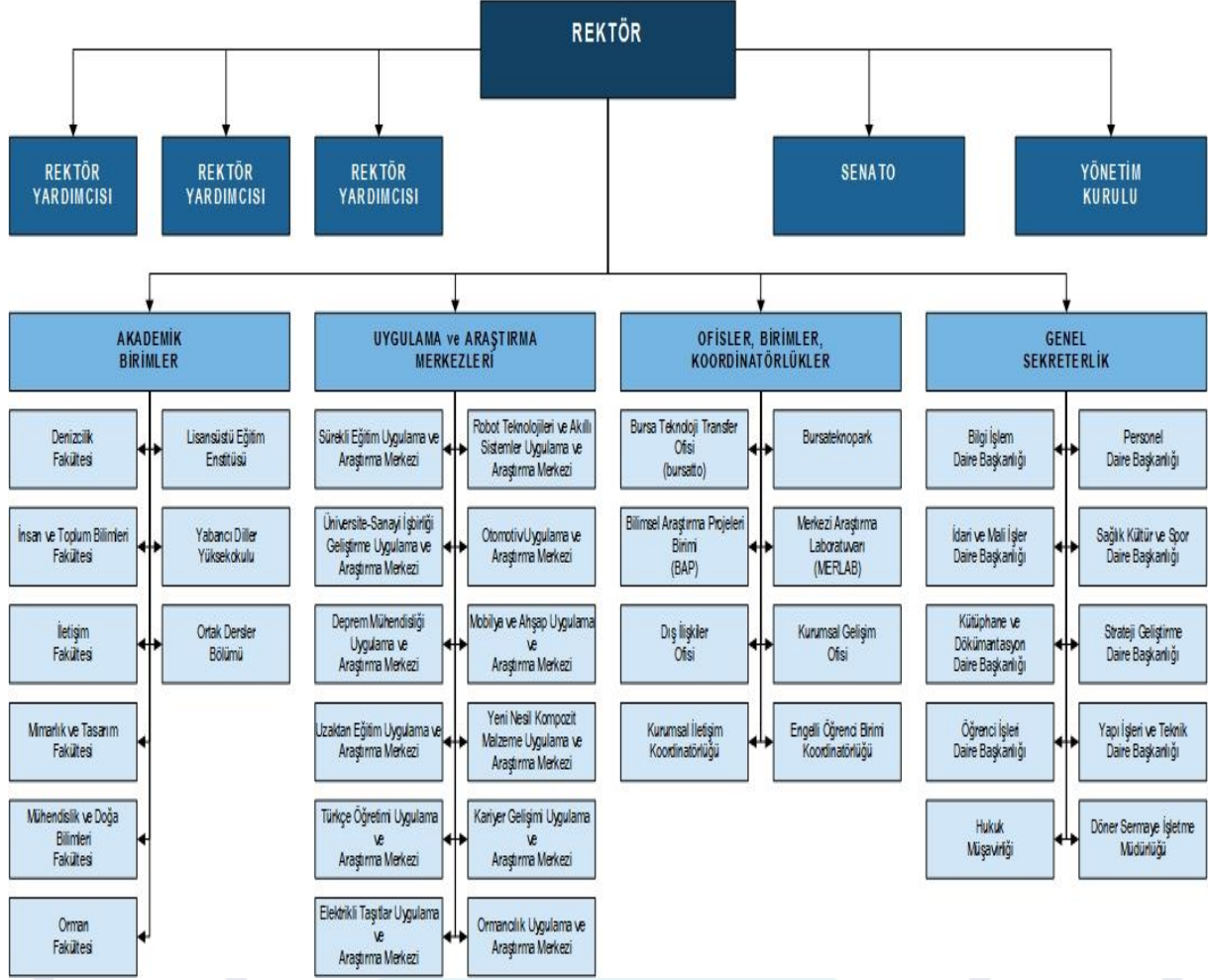

Şekil 1. Bursa Teknik Üniversitesi Teşkilat Şeması

Tablo 4. 2022 Yılı Üniversitemiz Personel Sayısı

Akademik	Sayı	Memur	Sayı	İşçi	Sayı	Sözleşmeli
Profesör	61	Genel İdari Hiz. Sınıfı	134	Temizlik Görevlisi	46	31
Doçent	63	Sağlık Hiz. Sınıfı	2	Güvenlik Görevlisi	30	
Doktor Öğretim Üyesi	137	Teknik Hiz. Sınıfı	33	Destek Görevlisi	19	
Öğretim Görevlisi	85	Avukatlık Hiz. Sınıfı	-			
Araştırma Görevlisi	181	Yardımcı Hizmetli Sınıfı	3			
Toplam	527	Toplam	172	Toplam	95	31

Tablo 5. Öğrenci Sayılarındaki Değişim

	2022	2021	2020	2019	2018
Mevcut Öğrenci	10.211	8.723	7.566	5.893	4.615
Lisans	8.072	6.927	5.916	4.841	3.786
Lisansüstü	2.139	1.796	1.650	1.052	829
Lisansüstü Öğr. (%)	21	21	22	18	18
Yabancı Uyruk. Öğr. (%)	12	8	5	1	2
Akademik Personel Başına Öğrenci (%)	19	19	17	14	13
Öğrenci Başına Kapalı alan, m ²	12	11	12	13	17

2022 Yılı Yatırım İzleme ve Değerlendirme Raporu

Tablo 6. 2022 Yılı Mevcut Taşıtlar

Taşıtın Cinsi	Göreve Tahsis Edilmiş Kuruma Ait Taşıtlar	Göreve Tahsis Edilmiş, Hizmet Alımı Yoluyla Edinilmiş Taşıtlar	Adet
Binek	6	2	8
Pick-up	2	-	2
Midibüs	1	-	1
Otobüs	1	-	1
TOPLAM	10	2	12

Tablo 7. Bursa Teknik Üniversitesi Fiziki Alan Bilgileri (m²)

Yerleşke	Bina	Faaliyet Yılı	Kat Sayısı (Bodrum Dâhil)	Toplam Kapalı Alan	Toplam Açık Alan
Yıldırım Bayezid Yerleşkesi	İ Blok, m ²	2012	B+Z+1+2	4,459	44.548
	Yemekhane, m ²	2012	Z	654	
	PFL1, m ²	2014	Z	260	
	PFL3, m ²	2014	Z	260	
	PFL4, m ²	2015	Z	267	
	A Blok, m ²	2015	Z+1+2+3+4	21,762	
	Spor Salonu, m ²	2015	B+Z	3,218	
	PFL2, m ²	2016	Z+1	403	
	B Blok, m ²	2020	Z+1+2+3+4	6,790	
	Toplam, m ²			38,073	
Mimar Sinan Yerleşkesi	A Blok, m ²	2016	B+Z+1+2+3+4	16,641	115.934
	B Blok, m ²	2016	B+Z+1	7,137	
	C Blok, m ²	2016	B+Z+1	2,584	
	D Blok, m ²	2018	Z+1	1,757	
	E Blok, m ²	2016	B+Z+1+2+3+4	19,576	
	F1 Blok, m ²	2020	Z+1+2	2,121	
	F2 Blok, m ²	2020	B+Z	4,364	
	L1 Blok, m ²	2021	Z	418	
	G Blok, m ²	2022	B+Z+1+2+3+4	24,926	
	Toplam, m ²			79.527	
Genel Toplam, m ²			117.600	160.482	

Tablo 8. 2022 Yılı Kütüphane Kaynakları

Bilgi Kaynakları	Miktar (Adet)	Bilgi Kaynakları	Miktar (Adet)
Basılı Kitap	22.541	E-Veritabanı	20
E- Kitap	7.978	Tez	450
E-Dergi	35.364		

Tablo 9. 2022 Yılı Teknolojik Kaynaklar ve Yazılımlar

Cinsi	Miktar (Adet)	Cinsi	Miktar (Adet)
Bilgisayar	2.925	Bilgisayar Parçaları	371
Ses, Görüntü ve Sunum Cihazları	1.172	Haberleşme Cihazları	1.406
Aydınlatma Cihazları	8	Seminer ve Sunum Demirbaşları	369
Enerji Tesisleri	1	Bilişim Malzemeleri	939
Bilgi Sistem Depolama Tesisleri	2		

2022 Yılı Yatırım İzleme ve Değerlendirme Raporu

B. 2022 Yılı Yatırımlarıyla Hedeflenen ve Gerçekleşen Kapasite Artışı

1. Çeşitli Ünitelerin Etüd Projesi

Açık ve kapalı spor tesisleri projesi için 2022 yılında faaliyette bulunulmamıştır.

2. Derslik ve Merkezi Birimler

Tablo 10. Derslik ve Merkezi Birimler Projesi Kapsamında Yapılan İşler (TL)

İşler	Başlangıç ve Bitiş Tarihi	Ödeneği	Harcama
Mimar Sinan Yerleşkesi G Blok Eğitim Binası İkmal İnşaatı Yapım İşleri Yapım İşleri	18/02/2022-05/10/2022	72.100.000	72.100.000

İnşaatı tamamlanan Mimar Sinan Yerleşkesi G Blok Eğitim Binası yapım işine ait görsel Şekil 2’de verilmiştir.



Şekil 2. İnşaatı Tamamlanan Mimar Sinan Yerleşkesi G Blok Eğitim Binası

3. Kampüs Altyapısı

Tablo 11. Kampüs Altyapısı Projesi Kapsamında Yapılan İşler (TL)

İşler	Başlangıç ve Bitiş Tarihi	Ödeneği	Harcama
BTÜ Mimar Sinan Yerleşkesi 2. Etap Altyapı Yapım İşleri	14/06/2021-31/12/2021	21.850.000	242.880,91
BTÜ Mimar Sinan Yerleşkesi 3 Etap Altyapı Elketromekanik Yapım İşleri	04/04/2022-Devam ediyor.		1.121.408,85
BTÜ MSY Doğu Kapısı Çevre Düzenlemesi, Bordür ve Parke Taşı İşleri Yapılması İşleri	08/02/2022-23/02/2022		20.501.515,03
BTÜ Mimar Sinan Yerleşkesi Doğalgaz İstasyonu Revizesi Mal ve Hizmet Alımı İşleri	14/10/2022-02/12/2022		246.620,00
			858.645,88

İnşaatı devam eden Mimar Sinan Yerleşkesi 3. Etap Altyapı Elektromekanik Yapım İşleri işine ait görsel Şekil 3’te gösterilmiştir.

2022 Yılı Yatırım İzleme ve Değerlendirme Raporu



Şekil 3. Mimar Sinan Yerleşkesi 3 Etap Altyapı Elektromekanik Yapım İşi

4. Açık ve Kapalı Spor Tesisleri

Açık ve Kapalı Spor Tesisleri Projesi için 2022 yılında faaliyette bulunulmamıştır.

5. Muhtelif İşler

Tablo 12. Muhtelif İşler Projesi Kapsamında Yapılan Büyük Onarımlar (TL)

İşler	Başlangıç ve Bitiş Tarihi	Ödeneği	Harcama
MSY Yönlendirme Tabelaları Yapılması İşi	11/03/2022-14/03/2022	3.600.000	37.170,00
Muhtelif Klima Bakım Onarım İşi	14/03/2022-25/03/2022		33.712,60
MSY B Blok Doğalgaz Kutusu Deplase Yap. İşi	17/03/2022-29/03/2022		12.980,00
YBY A Blok Havalandırma Santrali Sürücü Değişim İşi	29/03/2022-31/03/2022		14.455,00
Otomatik Sulama ve Peyzaj İşleri Yapılması İşi	30/03/2022-14/04/2022		218.473,00
Otomatik Sulama ve Peyzaj İşleri Yapılması İşi	30/03/2022-10/05/2022		38.000,00
MSY OG Ölçü Trafosu ve Aydınlat. Armatürü Değ. İşi	07/04/2022-14/06/2022		103.993,40
Çift Komp. Çim. ve Akri. Es. Malz. Kullan. Yal. Yap. İşi	25/04/2022-07/07/2022		256.532,00
VRf Sist. Demontaj-Mont. ve VRf Kompresör Değiş. İşi	18/10/2022-26/10/2022		141.600,00
YBY Spor Sal. Duvar Tipi Doğalgaz Kazanı Değiş. İşi	17/11/2022-18/10/2022		125.080,00
MSY Yangın Hattı Bakım Onarım İşi	18/10/2022-25/11/2022		126.732,00
MSY Isıtma ve Havalan. Sist. Otomasyon Bak. On. İşi	24/11/2022-06/12/2022		212.400,00
YBY İ Blok Elektrik Altyapısı Deplase İşi	21/12/2022-14/12/2022		102.660,00
F2 Blok Doğalgaz Tesisatı Yapılması İşi	24/11/2022-14/12/2022		247.800,00
MSY 2. Kademe İstasyon Yapılması İşi	24/11/2022-20/12/2022		241.900,00
MSY E Blok UPS Bakım Onarım İşi	15/12/2022-20/12/2022		163.194,00
MSY A ve C Blok Asansör Onarım İşi	14/12/2022-22/12/2022		38.158,25
MSY Kanalizasyon Hattı Bakım Onarım İşi	06/12/2022-27/12/2022		99.061,00
YDYO İTBF ve Kütüphane Binası Boya ve Tadil. İşleri	22/12/2022-27/12/2022		162.250,00
Makine Mühendisliği Lab. Kompresör Hattı Yap. İşi	21/12/2022-26/12/2022		105.391,70
Muhtelif Tadilat 2021 Fiyat Farkı	26/07/2021-23/11/2021	52.069,24	
BTÜ Yerleşkelerinde Genel Tadilat Yapılması İşi	16/05/2022-08/09/2022	1.059.448,36	

2022 Yılı Yatırım İzleme ve Değerlendirme Raporu

Tablo 13. Muhtelif İşler Projesi Kapsamında Yapılan Mamul Mal Alımları (TL)

Yapılan Alımlar	Harcama	Harcama	Harcama
Laboratuvar Cihazı Alımları	1.043.026,78	İşyeri Makine Teçhizat Alımları	57.030,27
Laboratuvar Gereçleri Alımları	39.990,20	Büro Mefruşatı Alımları	582.047,35
Diğer Avandanlık Alımları	3.481,00	Okul Mefruşatı Alımları	446.399,52
Sosyal Tesis Mefruşatı Alımları	24.344,28	Diğer Mefruşat Alımları	571.109,58
Bilgisayar Alımları	993.513,06	Diğer Makine Teçhizat Alımları	1.242.577,79
Büro Makinaları Alımları	299.005,96	Kara Taşıt Alımları	6.750,00
Hareketli İş Makinası Alımları	19.500,00		
Toplam Harcama			5.328.775,79

Tablo 14. Muhtelif İşler Projesi Kapsamında Yapılan Gayri Maddi Hak Alımları (TL)

Yapılan Alımlar	Harcama	Harcama	Harcama
Bilgisayar Yazılımı Alımları	852.329,01	Lisans Alımları	14.868,00
Toplam Harcama			867.197,01

6. Yayın Alımı

Tablo 15. Yayın Alımı Projesi Kapsamında Yapılan Alımlar (TL)

Yapılan Alımlar	Harcama	Harcama	Harcama
ASTM Veritabanı Aboneliği	125.982,00	Turcademy Veritabanı Aboneliği	51.245,25
İdealonline Veritabanı Aboneliği	22.697,87	Rosetta Stone Veritabanı Aboneliği	132.099,35
Toplam Harcama			332.024,47

II. 2022 YILI YATIRIM UYGULAMALARI

A. Kamu Yatırım Projeleri

Tablo 16. Yatırım Projelerinin Genel Durumu (1.000 TL)

Projenin Numarası ve Adı	Karakteristiği	Başlama - Bitiş Tarihi	Proje Tutarı	Yılı Ödeneği	Harcama	
2020H05-153286	Açık ve Kapalı Spor Tesisleri	Açık Tenis Kortu (1 adet), Basketbol Sahası (1 adet), Futbol Sahası (1 adet), Voleybol Sahası (1 adet)	2020-2022	1.500	0	0
2022H03-186237	Çeşitli Ünitelerin Etüd Projesi	Etüt-Proje	2022-2022	300	0	0
2020H03-150537	Kampüs Altyapısı	Doğalgaz Dönüşümü, Elektrik Hattı, Kampüs İçi Yol, Kanalizas. Hattı, Peyzaj, Su İsale Hattı, Telef. Hattı	2020-2023	36.200	21.850	21.849
2018H03-104715	Derslik ve Merkezi Birimler	Eğitim (30.316 m ²)	2018-2022	136.200	72.100	72.100
2022H03-186235	Muhtelif İşler	Bakım Onarım, Bilgi ve İletişim Teknolojileri, Kesin Hesap, Makine-Teçhizat	2022-2022	9.966	9.966	9.961
2022H03-186233	Yayın Alımı	Basılı Yayın Alımı, Elektronik Yayın Alımı	2022-2022	500	332	332
-	Kamulaştırma	-	2022-2022	2	2	0
TOPLAM			184.668	104.250	104.242	

2022 Yılı Yatırım İzleme ve Değerlendirme Raporu

B. Proje Tamamlama Raporu

Tablo 17. Projenin Yatırım Programı Parametreleri (1.000 TL)¹

Yatırım Programına Alınış Değerleri				Revize Edilmiş Son Değerler		
Proje No	2018H031220			2018H031220		
Proje Adı	Derslik ve Merkezi Birimler			Derslik ve Merkezi Birimler		
Sektör/Altsektör	Eğitim-Yükseköğretim			Eğitim-Yükseköğretim		
Proje Amacı	Öğrencilerin mekan sıkıntılarını en aza indirmek			Öğrencilerin mekan sıkıntılarını en aza indirmek		
Proje Yeri	Bursa			Bursa		
Karakteristiği	Eğitim (30.316 m ²)			Eğitim (30.316 m ²)		
Fiziki Hedefi	100%			62%		
Başlama-Bitiş Tarihi	2018-2022			2018-2022		
Proje Sözleşmesi Tarihi	16.09.2019 (MSY)			16.09.2019 (MSY)- 18.02.2022 İkmal İnşaat		
Maliyet	Dış	Toplam	Kamulaş.	Proje tamamlandı.		
Proje Tutarı (Maliyeti)	-	136.200	-			
Sözleşme İhale Bedeli	-	61.459	-			
Yıllar İtibarıyla Yapılan Harcama	Cari Fiyatlarla			2022 Yılı Fiyatlarıyla		
	Dış	Toplam	Kamulaş.	Dış	Toplam	Kamulaş.
2020 Yılı	-	38.745	-	-	56.529	-
2021 Yılı	-	3.688	-	-	4.163	-
2022 Yılı	-	72.100	-	-	72.100	-
Yatırım Programına Alınış Değerleri				Revize Edilmiş Son Değerler		
Proje No	2020H03-150537			2020H03-150537		
Proje Adı	Kampüs Altyapısı			Kampüs Altyapısı		
Sektör/Altsektör	Eğitim-Yükseköğretim			Eğitim-Yükseköğretim		
Proje Amacı	Altyapı Sorunlarını çözüme kavuşturmak			Altyapı Sorunlarını çözüme kavuşturmak		
Proje Yeri	Bursa			Bursa		
Karakteristiği	Doğalgaz Dönüşümü, Elektrik Hattı, Kampüs İçi Yol, Kanaliz. Hattı, Peyzaj, Su İsale Hattı ve Telefon Hattı			Doğalgaz Dönüşümü, Elektrik Hattı, Kampüs İçi Yol, Kanaliz. Hattı, Peyzaj, Su İsale Hattı ve Telefon Hattı		
Fiziki Hedefi	100%			100%		
Başlama-Bitiş Tarihi	2020-2023			2020-2023		
Proje Sözleşmesi Tarihi	13.12.2021			31.03.2023		
Maliyet	Dış	Toplam	Kamulaş.	MSY 3.Etap Elektromekanik Yapım İşleri devam ediyor. 2023 yılında yeni ihale/doğrudan temin yöntemi ile proje devam edecektir.		
Proje Tutarı (Maliyeti)	-	36.200	-			
Sözleşme İhale Bedeli	-	-	-			
Yıllar İtibarıyla Yapılan Harcama	Cari Fiyatlarla			2022 Yılı Fiyatlarıyla		
	Dış	Toplam	Kamulaş.	Dış	Toplam	Kamulaş.
2020 Yılı	-	10.107	-	-	14746	-
2021 Yılı	-	13.265	-	-	14.973	-
2022 Yılı	-	21.849	-	-	21.849	-
Yatırım Programına Alınış Değerleri				Revize Edilmiş Son Değerler		
Proje No	2020H05-153286			2020H05-153286		
Proje Adı	Açık ve Kapalı Spor Tesisleri			Açık ve Kapalı Spor Tesisleri		
Sektör/Altsektör	Eğitim-Beden Eğitimi ve Spor			Eğitim-Beden Eğitimi ve Spor		
Proje Amacı	Öğrencilerin boş vakitlerini değerlendirebileceği ve spor yapabilecekleri alanları oluşturmak			Öğrencilerin boş vakitlerini değerlendirebileceği ve spor yapabilecekleri alanları oluşturmak		
Proje Yeri	Bursa			Bursa		
Karakteristiği	Açık Tenis Kortu (1 adet), Basketbol Sahası (1 adet), Futbol Sahası (1 adet), Voleybol Sahası (1 adet)			Açık Tenis Kortu (1 adet), Basketbol Sahası (1 adet), Futbol Sahası (1 Adet), Voleybol sahası (1 adet)		
Fiziki Hedefi	100%			100%		
Başlama-Bitiş Tarihi	2020-2022			2020-2022		
Proje Sözleşmesi Tarihi		
Maliyet	Dış	Toplam	Kamulaş.			
Proje Tutarı (Maliyeti)	-	1.500	-			
Sözleşme İhale Bedeli	-	0	-			
Yıllar İtibarıyla Yapılan Harcama	Cari Fiyatlarla			2022 Yılı Fiyatlarıyla		
	Dış	Toplam	Kamulaş.	Dış	Toplam	Kamulaş.
2022 Yılı	-	0	-	-	0	-

¹ 2020 Deflatör: 0,685399263588 2021 Deflatör: 0,885886588615 (Kaynak 2022 Yılı Yatırım Programı Hazırlama Rehberi)

2022 Yılı Yatırım İzleme ve Değerlendirme Raporu

Yatırım Programına Alınış Değerleri				Revize Edilmiş Son Değerler		
Proje No	2022H03-186235			2022H03-186235		
Proje Adı	Muhtelif İşler			Muhtelif İşler		
Sektör/Altsektör	Eğitim -Yükseköğretim			Eğitim -Yükseköğretim		
Proje Amacı	Öğrenci ve personelin büro mobilyası, cihaz, yazılım vb. ihtiyaçlarını karşılayarak verimli bir çalışma ortamı hazırlamak			Öğrenci ve personelin büro mobilyası, cihaz, yazılım vb. ihtiyaçlarını karşılayarak verimli bir çalışma ortamı hazırlamak		
Proje Yeri	Bursa			Bursa		
Karakteristiği	Bakım Onarım, Bilgi ve İletişim Teknolojileri, Kesin Hesap, Makine-Teçhizat			Bakım Onarım, Bilgi ve İletişim Teknolojileri, Kesin Hesap, Makine-Teçhizat		
Fiziki Hedefi	100%			100%		
Başlama-Bitiş Tarihi	2022-2022			2022-2022		
Proje Sözleşmesi Tarihi	2022			2022		
Maliyet	Dış	Toplam	Kamulaş.			
Proje Tutarı (Maliyeti)		9.966				
Sözleşme İhale Bedeli		9.961				
Yıllar İtibarıyla Yapılan Harcama	Cari Fiyatlarla			2022 Yılı Fiyatlarıyla		
	Dış	Toplam	Kamulaş.	Dış	Toplam	Kamulaş.
2022 Yılı		9.961			9.961	
Yatırım Programına Alınış Değerleri				Revize Edilmiş Son Değerler		
Proje No	2022H03-186233			2022H03-186233		
Proje Adı	Yayın Alımı			Yayın Alımı		
Sektör/Altsektör	Eğitim -Yükseköğretim			Eğitim -Yükseköğretim		
Proje Amacı	Bilgi kaynaklarına erişim			Bilgi kaynaklarına erişim		
Proje Yeri	Bursa			Bursa		
Karakteristiği	Basılı Yayın Alımı, Elektronik Yayın Alımı			Basılı Yayın Alımı, Elektronik Yayın Alımı		
Fiziki Hedefi	%100			%100		
Başlama-Bitiş Tarihi	2022-2022			2022-2022		
Proje Sözleşmesi Tarihi	2022			2022		
Maliyet	Dış	Toplam	Kamulaş.			
Proje Tutarı (Maliyeti)		500				
Sözleşme İhale Bedeli		332				
Yıllar İtibarıyla Yapılan Harcama	Cari Fiyatlarla			2022 Yılı Fiyatlarıyla		
	Dış	Toplam	Kamulaş.	Dış	Toplam	Kamulaş.
2022 Yılı		332			332	
Yatırım Programına Alınış Değerleri				Revize Edilmiş Son Değerler		
Proje No	2022H03-186237			2022H03-186237		
Proje Adı	Çeşitli Ünitelerin Etüd Projesi			Çeşitli Ünitelerin Etüd Projesi		
Sektör/Altsektör	Eğitim -Yükseköğretim			Eğitim -Yükseköğretim		
Proje Amacı	Yatırım programına alt yapı oluşturmak için gerekli etüt- proje işlerini yapmak			Yatırım programına alt yapı oluşturmak için gerekli etüt- proje işlerini yapmak		
Proje Yeri	Bursa			Bursa		
Karakteristiği	Etüd-Proje			Etüd-Proje		
Fiziki Hedefi	100%			100%		
Başlama-Bitiş Tarihi	2022-2022			2022-2022		
Proje Sözleşmesi Tarihi	2022			2022		
Maliyet	Dış	Toplam	Kamulaş.			
Proje Tutarı (Maliyeti)		300				
Sözleşme İhale Bedeli		0				
Yıllar İtibarıyla Yapılan Harcama	Cari Fiyatlarla			2022 Yılı Fiyatlarıyla		
	Dış	Toplam	Kamulaş.	Dış	Toplam	Kamulaş.
2020 Yılı		0			0	

2022 Yılı Yatırım İzleme ve Değerlendirme Raporu

C. Yatırım Projelerinin Hazırlanması, Uygulanması ve İzlenip Değerlendirilmesi

Üniversitemizin yatırım projeleri, eğitim sektörü ile diğer kamu hizmetleri sektöründe yer almaktadır. Yatırım projelerinin gerçekleştirilmesinde başarı sağlayıcı unsurların başında kurumun mali kaynaklarının ve insan kaynaklarının yeterli kapasiteye sahip olması gelmektedir.

Üniversitemize tahsis edilen yatırım ödeneklerinin; plan ve programların öngördüğü çerçevede etkili, ekonomik ve verimli kullanılması ilke olarak benimsenmektedir. Kurumun ihtiyacını karşılayacak sayıda eğitilmiş teknik ve idari personel için kadro tahsisinin yapılması önem arz etmektedir.

Üniversitemiz hizmetlerinin sağlıklı şekilde yürütülmesi için öğrenci ve personel sayısındaki artışa ek olarak fiziki alan ihtiyacı artmıştır. Bu konuda gösterilecek kolaylık, gelişime olumlu yansımaktadır.



III. EK RAPORLAR

Tablo 18. 2022 Yılı Kamu Yatırımları Gerçekleşme Raporu (1.000 TL)

Bim No	YSK Proje No	Proje Adı	Bütçe Türü	Bitiş Yılı	Yeri	Proje Tut. Dış	Proje Tut. Toplam	2022 Kümülatif Harcama	Ödenek Dış Kredi	Ödenek Dış Özkaynak	Baş. Ödenek Toplam	+ / -	Aktarma Mikt.	Harcama Dış Kredi	Harcama Dış Özkaynak	Harcama Toplam	
312317	983	2020H03-150537	Kampüs Altyapısı	Özel Bütçe	2023	Bursa	0	36.200	40.049	0	0	15.000	+	6.850	0	0	21.849
312350	983	2018H03-104715	Derslik ve Merkezi Birimler	Özel Bütçe	2022	Bursa	0	136.200	134.240	0	0	9.500	-	62.600	0	0	72.100
305806	983	2020H05-153286	Açık ve Kapalı Spor Tesisleri	Özel Bütçe	2022	Bursa	0	1.500	0	0	0	1.500	-	-1.500	0	0	0
305781	983	2022H03-186237	Çeşitli Ünitelerin Etüt Projesi	Özel Bütçe	2022	Bursa	0	300	0	0	0	300	-	-300	0	0	0
313092	983	2022H03-186233	Yayın Alımı	Özel Bütçe	2022	Bursa	0	500	0	0	0	500	-	-167,5	0	0	332
305791	983	2022H03-186235	Muhtelif İşler	Özel Bütçe	2022	Bursa	0	9.966	0	0	0	5.998	+	3.967,5	0	0	9.961
Toplam						0	184.666	184.582			30.798		71.450	0	0	104.242	

Not: Kamulaştırma Harcamaları Dahil Edilmemiştir.

Tablo 19. 2022 Yılı Kamu Yatırımları Özet Tablosu (1.000 TL)

Sektör	Proje Sayısı	Proje Tutarı		2021 Sonu Kümülatif Harcama		2022 Yılı Program Ödenek				2022 Ödenek		2022 Yılı Başından Dönem Sonuna Kadar Nakdi Gerçekleşme			
		Dış	Toplam	Dış	Toplam	Dış	Toplam	Dış	Toplam	Dış	Toplam	Dış	Toplam		
														Kredi	Özkaynak
Eğitim	6	-	184.666	-	-	80.340	-	-	30.798	-	-	104.250	-	-	104.242
Toplam	6	-	184.666	-	-	80.340	-	-	30.798	-	-	104.250	-	-	104.242

