



**BURSA TEKNİK ÜNİVERSİTESİ**  
**SOSYOLOJİ BÖLÜMÜ**

**E-Bülten**

**BURSA TEKNİK ÜNİVERSİTESİ**

**Sosyoloji Bölümü**



**E-BÜLTEN**

Aralık / 2020

## İçindekiler

### İçindekiler Tablosu

1. Önsöz .....	1
2. Rektörün Mesajı .....	2
3. Üniversitemiz .....	3
3.1.Hakkında .....	3
3.2. Organizasyon Şeması.....	4
4. Sosyoloji Bölümü .....	5
4.1.Hakkında .....	5
Bölüm Başkanının Mesajı.....	5
4.2. Organizasyon Şeması .....	7
4.3. Akademik ve İdari Personel .....	8
4.4. Akademik Takvim.....	17
5. Etkinlikler.....	18
6. İmkânlar ve Hizmetler.....	23
6.1. EğitimÖğretim .....	23
6.2. Kütüphane .....	30
6.3 Ulaşım .....	31
6.4. Sağlık Hizmetleri .....	33
6.5. Psikolojik Danışma ve Rehberlik.....	34
6.6. Beslenme.....	37
6.7. Barınma.....	38
6.8. Oryantasyon .....	39
6.9. Öğrenci Toplulukları.....	40
6.10.Kültür Etkinlikleri .....	41
6.11. Sanat Etkinlikleri .....	45
6.12. Spor Etkinlikleri.....	46
6.13. Sağlık Etkinlikleri .....	47
6.14. İnternet .....	48
6.15. Laboratuvarlar .....	49
6.16. Öğrenci Danışma Saatleri .....	50
6.17. Burs.....	51
6.18. Kısmi Zamanlı Çalışma .....	52
6.18. Engelsiz BTÜ.....	53
7. Pratik Bilgiler .....	54
8. Sıkça Sorulan Sorular.....	55
9. İletişim .....	59

1. Önsöz

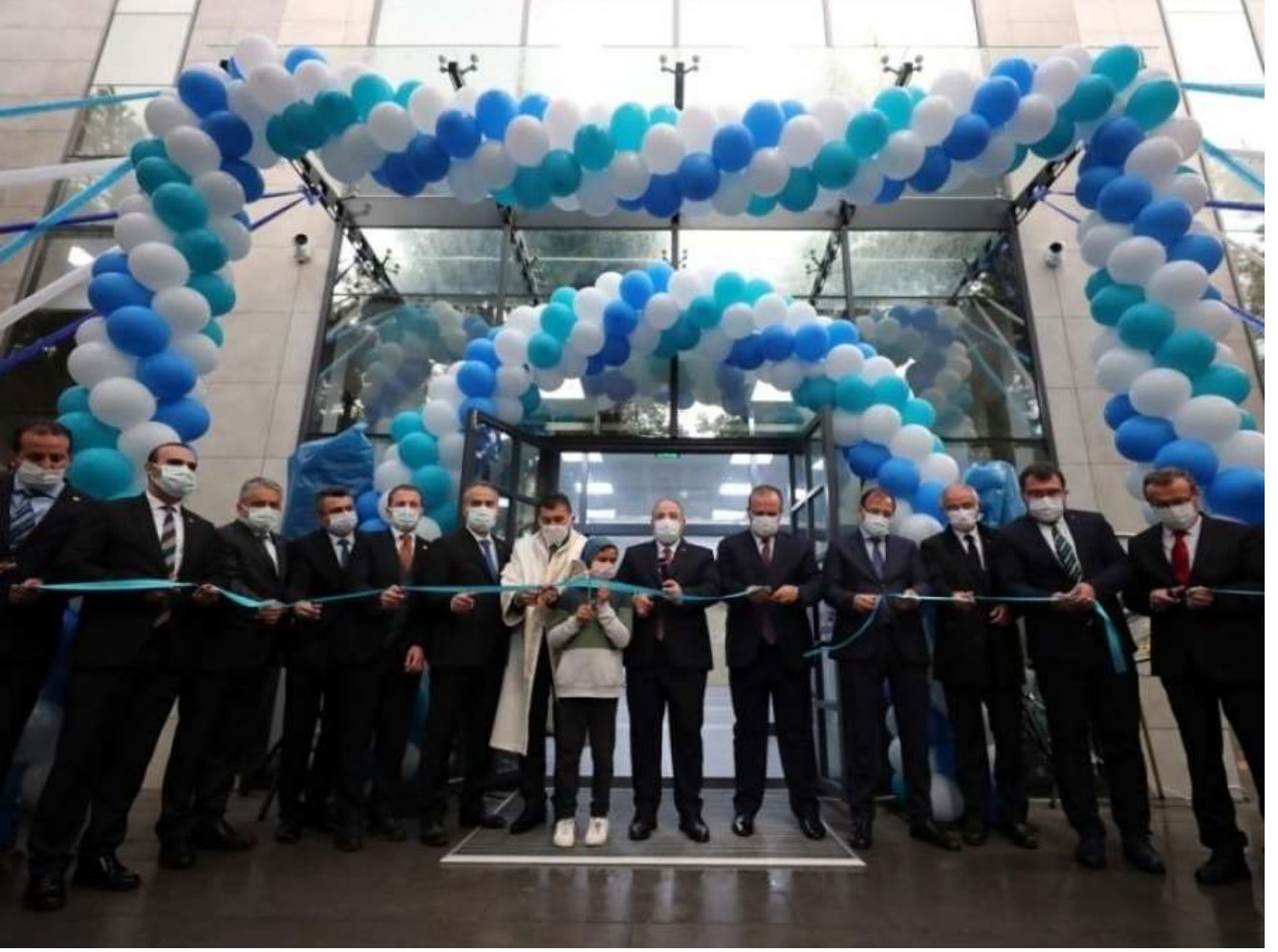

Değerli öğrencilerimiz,

**Bursa Teknik Üniversitesi'ne Hoş Geldiniz!**

Sizleri hayatınızın şekillenmesinde belki de en önemli dönem olarak görebileceğiniz bu dönemde aramızda görmekten mutluluk duymaktayız. Bu kitapçığı üniversitemizde geçireceğiniz süre zarfında sizlere yardımcı olabilmek ve yol gösterebilmek adına hazırlamış bulunmaktayız. Üniversitemiz dahilindeki kaynakları etkin kullanmak ve bölümümüz hakkında geniş bilgi edinebilmek için bu kitapçığı dikkatle incelemenizi öneriyoruz.

Sosyoloji bölümünde geçireceğiniz eğitim süreciniz boyunca başarılar dileriz.

**Sosyoloji Bölümü Öğretim Üyeleri**  
**Bursa Teknik Üniversitesi**  
**İnsan ve Toplum Bilimleri Fakültesi**

## 2. Rektörün Mesajı

Sevgili Öğrenciler,

Bursa Teknik Üniversitesi (BTÜ), siz gençler gibi dinamik ve eğitim kalitesi yüksek olan bir üniversitedir. Yurt içi ve yurt dışında farklı üniversite ekollerinde yetişmiş, donanımlı, alanlarında öncü ve motivasyonları yüksek akademisyenlerden oluşan kadromuz, sizlere güncel ve nitelikli bir eğitim vermek için çalışmaktadır. 18 organize sanayi bölgesiyle çok çeşitli sanayi kuruluşuna ev sahipliği yapan Bursa, öğrencilerimize uygulamalı eğitim ve araştırma ortamı, mezunlarımıza da yüksek oranda istihdam sağlamaktadır.

BTÜ; özellikle teknik alanlarda ülkemizin ihtiyaç duyduğu, eğitim-öğretim ve araştırma stratejisini tematik üniversite konseptine göre yapılandırmaktadır. Bursa Teknik Üniversitesi, YÖK tarafından “Robotlar ve Akıllı Sistemler” konusunda ihtisaslaşacak üniversite seçilmenin ve yoğun talep gören bölümlerini kontrollü şekilde açarak kontenjanlarını tam dolduran seçkin devlet üniversiteleri arasına girmenin gururunu yaşamaktadır. Öğretim üyesi başına ortalama 10 öğrenci sayısı ile BTÜ, sizlere özel bir eğitim ortamı sunmaktadır.

Son teknolojiye sahip cihaz ve donanımlardan oluşan zengin laboratuvarlarımız, bir taraftan sanayinin ihtiyaçlarına cevap vermekte, diğer taraftan da çok sayıda projeye akademik çevrelerin takdirini kazanarak seçkin bilim insanlarının aramıza katılmasını hızlandırmaktadır. Öğretim üyesi kadromuz gün geçtikçe genişlemekte, yeni bölümlerle eğitim-öğretim ve araştırma alanlarımız çeşitlenerek zenginleşmektedir. BTÜ, sizlere çağdaş laboratuvar imkânı ve bilim olanakları ile eşsiz bir araştırma ortamı sunmaktadır.

Yabancı Diller Yüksekokulumuz üstün nitelikli ve seçkin bir öğretim kadrosuna sahiptir. İngilizce’yi anadili olarak konuşan öğretim kadromuzun toplam kadromuzun en az üçte birini oluşturmaktadır. Amacımız, bir yıllık hazırlık eğitiminin sonunda öğrencilerimizin İngilizce’yi tam anlamıyla öğrenmesidir.

Öğrencilerimiz lisans eğitimleri boyunca: sanayiye yönelik teknik gezi, staj, kariyer planlaması desteği, girişimcilik, yabancı üniversiteler ile ortak eğitim programları ve uluslararası öğrenci değişim programları gibi olanaklardan yararlanmaktadır. Öğrencilerimiz mezuniyet sonrasında donanımlı birer mühendis olarak çalışma hayatına güvenle adım atabileceklerdir.

Üniversitemizi tercih eden öğrencilerimiz Osmanlı’ya beşik olmuş bu tarihi şehrin stratejik coğrafi konumu, zengin kültür-sanat etkinlikleri ve doğal zenginliklerinden doğan avantajlarından faydalanacaklardır.

BTÜ bir “Teknik Üniversite”den beklendiği gibi sanayinin gereksinimlerine göre eğitim-öğretim ve AR-GE çalışmalarını yürüten, mezunları yüksek oranda tercih edilen, eğitim yaptığı alanlarda markalaşmış ve çözümler üreten modern bir merkez olmayı hedeflemektedir. Bizi tercih eden siz sevgili gençlerimiz en son bilgilerle donatılmış, yoğun uygulama ve stajlarla pratiği gelişmiş, problem çözen, analitik düşünen, kendine güvenen, girişimci ve sektörde yoğun talep gören dünya vatandaşı ve mühendisleri olarak yetişeceksiniz.

Ülkemizin varlığı ve büyümesi, sizlerin başarısına bağlıdır.

Prof. Dr. Arif KARADEMİR

Rektör

### 3. Üniversitemiz

#### 3.1.Hakkında

Bursa Teknik Üniversitesi, Bursa'nın ikinci bir devlet üniversitesi olarak 21.07.2010 tarih ve 27648 sayılı Resmi Gazete'de yayınlanan Bakanlar Kurulu kararına göre 6 Fakülte, 2 Enstitü ve 1 Yüksekokul ile kurulmuştur.

Üniversitemizde İngilizce hazırlık sınıfı bulunmaktadır. Hazırlık sınıfımız sıradan bir hazırlık sınıfı olmayıp, yabancı okutman desteğinde üst düzey bir İngilizce eğitim programı verecek düzeydedir.

#### **Vizyon**

Ulusal ve uluslararası alanda eğitim, öğretim ve araştırma kalitesi ile tercih edilen yenilikçi ve girişimci bir üniversite olmak.

#### **Misyon**

Bursa Teknik Üniversitesi, toplumun beklentilerini karşılayan bilgi, teknoloji, sosyal ve sanatsal değerler üreten, araştırmacı kimliği ile öne çıkan bir dünya üniversitesidir.

#### **Değerlerimiz**

Erişebilirlik

Şeffaflık ve hesap verebilirlik

Bağımsızlık

Dürüstlük

İnsan onuruna saygı

Ehliyet ve liyakat

Etkili, kaliteli ve çözüm odaklı hizmet

Güvenilirlik

Mükemmellik

Tarafsızlık

Doğruluk ve tutarlılık

Katılımcılık

Her türlü düşünceye saygı

Verimlilik

Yeniliğe ve gelişime açıklık

### 3.2. Organizasyon Şeması

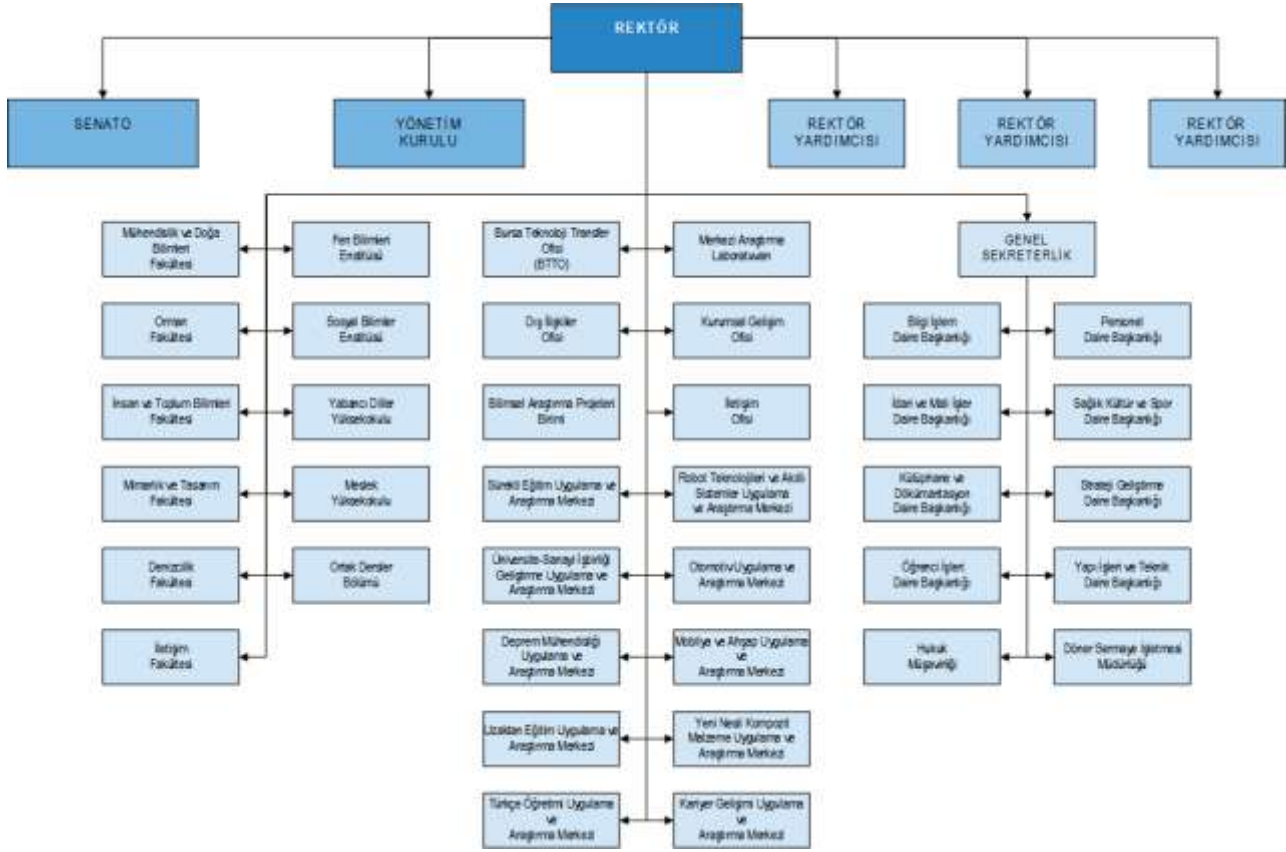

Şekil 1. Bursa Teknik Üniversitesi Organizasyon Şeması

Tablo 1. Bursa Teknik Üniversitesi Yıllara Göre Personel Gelişimi

	2010	2011	2012	2013	2014	2015	2016	2017	2018	2019	2020
Toplam Personel	0	89	188	253	308	357	440	530	606	645	700
Akademik	0	18	55	71	118	154	212	278	354	394	441
Prof./Doç./Dr.	0	7	31	40	53	65	99	113	150	174	198
Öğr.Gör./Arş.Gör.	0	11	24	31	65	89	113	165	204	220	243
Akademik (Yab. Uyr.)	0	5	8	9	7	12	13	17	14	13	7
İdari	0	34	76	112	119	127	136	140	148	149	154
Sürekli İşçi	0	32	49	61	64	64	79	95	90	89	98
Temizlik Destek	0	20	31	36	39	40	49	56	54	55	65
Güvenlik	0	12	18	25	25	24	30	39	36	34	33

## 4. Sosyoloji Bölümü

### 4.1.Hakkında

#### **Bölüm Başkanının Mesajı**

Günümüzde toplumsal dünya ne kadar hızlı değişmelere uğruyorsa sosyoloji bilimi de o denli önem kazanıyor demektir, zira toplum ve toplum olayları konusunda ortaya çıkan değişme ve dönüşümleri anlama yönünde en önemli bilimsel çabaları harcayan bilimdir sosyoloji.

Bu nedenle Bursa Teknik Üniversitesi bünyesinde iki yıl önce yerini alan Sosyoloji Bölümü teorik konuları çerçevesinde sosyolojinin temel meseleleri yanında uygulamaya yönelik çalışmalarıyla öne çıkacak bir yapılanmaya gitmiştir. Türkiye’de belki de hiçbir sosyoloji bölümünde bulunmayan bir uygulama olarak (yukarıda ayrıntılarıyla anlatılan) Sektörel Eğitim Programını eğitim düzenine yerleştirmiştir. Bu çerçevede öğrencilerimiz 7. Dönemde 14 hafta boyunca alanda çalışarak hem yeterliliklerini test etmiş ve mesleki deneyim kazanmış olacaklar hem de “sosyal sermaye” biriktirmiş olacaklardır. Bölümümüz ayrıca ders programına aldığı felsefe, psikoloji ve mantık dersleri ile öğrencilerine “Felsefe Grubu Öğretmenliği” imkânının da önünü açmaktadır.

Bölümümüz bünyesinde, 2018-2019 öğretim yılı itibariyle beş öğretim üyesi ve iki araştırma görevlisinden oluşan akademik personel görev yapmaktadır. Aynı yıl itibari ile 100 öğrenci lisans düzeyinde eğitim almaktadır.

Amacımız sosyoloji donanımında yalnızca kuramsal birikimi değil uygulamalı deneyimi de kazandırarak yetkin sosyologlar yetiştirmektir. Bunu ancak sizlerle birlikte gerçekleştirebiliriz, el birliğiyle...



## **MİSYON & VİZYON**

### **Misyonumuz**

Programımızın temel misyonu, sosyoloji öğretimi için gerekli teorik bilgileri, kendi toplumsal bilgi birikimi ve değerlerinden alarak kendi toplum pratikleriyle birleştirebilen, alanında yeni bilgi ve yaklaşımları izleyebilme becerisi kazanmış, çağdaş dünya ve ülke gerçeklerine duyarlı, sosyoloji alanında yeni metotları geliştirebilecek sosyologlar yetiştirmektir. Bununla birlikte, Bursa Teknik Üniversitesi'nin eğitim, bilimsel araştırma ve toplum hizmetlerinde mükemmeye ulaşma misyonuna katkıda bulunulması amaçlanmaktadır.

### **Vizyonumuz**

Belirlenen misyon ışığında, öğrencilerimize sosyoloji bilimi ile ilgili kuramsal bilgiyi kullanarak; toplumsal olgu ve olayları, yerel sosyolojik düşünce, evrensel bakış açısı ve tarihi bağlantıları ile analiz, sentez ve değerlendirmelerde bulunabilme becerisinin yanında güncel olaylara değişen toplumsal koşullarda yeni bakış açıları ile açıklama getirebilme, toplumsal ihtiyaç ve problemlere çözüm üretebilme becerisi kazandırılacaktır.

4.2. Organizasyon Şeması

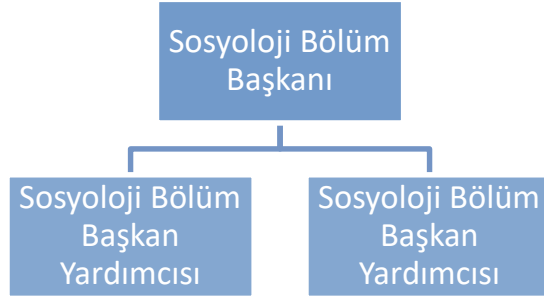

Şekil 2. Sosyoloji Birimi Organizasyon Şeması

Tablo 2. Sosyoloji Birimi Yıllara Göre Personel Gelişimi

	2010	2011	2012	2013	2014	2015	2016	2017	2018	2019	2020
Toplam Personel											
Akademik								4	7	7	9
Prof./Doç./Dr.								-/1/2	1/-/4	1/2/2	1/3/3
Öğr.Gör./Arş.Gör.								1	2	2	2

4.3. Akademik ve İdari Personel

**AKADEMİK PERSONEL**



**Sosyoloji Bölüm Başkanı**  
**Prof. Dr. Ahmet Zeki ÜNAL**  
**ahmet.unal@btu.edu.tr**  
**0224 300 34 61**

**Anabilim Dalı:** Genel Sosyoloji ve Metodoloji ABD

**Lisans:** Hacettepe Üniversitesi, Fransız Dili ve Edebiyatı Bölümü, 1989

**Yüksek Lisans:** Din Sosyolojisi Bilim Dalı, 1997

**Doktora:** Hacettepe Üniversitesi, Sosyoloji Ana Bilim Dalı, 2004

**Doçentlik:** ÜAK, Sosyoloji, 2012

**UZMANLIK KONULARI**

- ▶ Toplumsal Eşitsizlik
- ▶ Sosyal Teori
- ▶ Engellilik Sosyolojisi
- ▶ Sosyal Tabakalaşma
- ▶ Çokkültürlülük

**Dersler:**

Klasik Sosyoloji Teorileri I-II (Lisans Bölüm Dersi)

Küresel Boyutta Toplumsal Eşitsizlik (Yüksek Lisans Dersi-Tezli)

Sosyal Tabakalaşma (Yüksek Lisans Dersi-Tezsiz)



**Sosyoloji Bölüm Başkan Yardımcısı**

**Doç. Dr. İpek Beyza ALTIPARMAK**

**ipek.altiparmak@btu.edu.tr**

**0224 300 34 48**

**Anabilim Dalı:** Uygulamalı Sosyoloji ABD

**Lisans:** Süleyman Demirel Üniversitesi, Sosyoloji Bölümü, 2008

**Yüksek Lisans:** Mehmet Akif Ersoy Üniversitesi, Ortaöğretim Sosyal Alanlar Eğitimi Anabilim Dalı, 2009

Süleyman Demirel Üniversitesi, Sosyoloji, 2011

**Doktora:** Abant İzzet Baysal Üniversitesi, Sosyoloji, 2015

**UZMANLIK KONULARI**

- ▶ Kadına Yönelik Şiddet
- ▶ Aile Sosyolojisi
- ▶ Edebiyat Sosyolojisi
- ▶ Toplumsal Cinsiyet

**Dersler:**

Sosyolojiye Giriş (Lisans)

Toplumsal Yapı ve Değişme (Lisans)

Küçük Gruplar Sosyolojisi (Lisans)

Ortaçağ Avrupa'sında Ekonomik Yapı (Y.L)

Ekonomik Karar Verme Süreçlerinde Sosyal Belirleyiciler (Y.L)



**Doc. Dr. Melda Medine SUNAY**

**melda.gulec@btu.edu.tr**

**0224 300 37 89**

**Anabilim Dalı:** Uygulamalı Sosyoloji ABD

**Lisans:** Uludağ Üniversitesi, Sosyoloji Bölümü, 2002

**Önlisans:** İstanbul Üniversitesi, Sosyal Hizmet, 2019

**Yüksek Lisans:** Muğla Üniversitesi, Felsefe Grubu Öğretmenliği, 2003

Uludağ Üniversitesi, Genel Sosyoloji ve Metodoloji, 2006

**Doktora:** Uludağ Üniversitesi, Din Sosyolojisi, 2012

#### **UZMANLIK KONULARI**

- ▶ Engellilik Sosyolojisi
- ▶ Uygulamalı Sosyoloji ve Metodoloji
- ▶ Din Sosyolojisi
- ▶ Girişimcilik

#### **Dersler:**

Araştırma Metot ve Teknikleri

Eğitim Sosyolojisi



**Doç. Dr. Mehmet ULUKÜTÜK**

**mehmet.ulukutuk@btu.edu.tr**

**0224 300 38 41**

**Anabilim Dalı:** Kurumlar Sosyolojisi ABD

**Lisans:** İnönü Üniversitesi, İlahiyat Fakültesi, 2003

**Yüksek Lisans:** Yüzüncü Yıl Üniversitesi, Felsefe ve Din Bilimleri Bölümü, 2008

**Doktora:** Atatürk Üniversitesi, Felsefe ve Din Bilimleri Bölümü, 2013

**UZMANLIK KONULARI**

- ▶ Din Felsefesi
- ▶ Türk İslam Düşüncesi
- ▶ Yirminci Yüzyıl Felsefesi
- ▶ Mantık

**Dersler:**

Felsefenin Problemleri

Yeniçağ Felsefe Tarihi



**Doç. Dr. Adem DAĞ**

**adem.dag@btu.edu.tr**

**0224 300 36 35**

**Anabilim Dalı:** Sosyal Yapı ve Değişme ABD

**Lisans:** Atatürk Üniversitesi, Eğitim Fakültesi, 2001

**Yüksek Lisans:** Sakarya Üniversitesi, Sosyoloji Bölümü, 2009

**Doktora:** Gazi Üniversitesi, Sosyoloji Bölümü, 2016

#### **UZMANLIK KONULARI**

- ▶ Sosyal Sermaye
- ▶ Yoksulluk ve Sosyal Dışlanma
- ▶ Eğitim Sosyolojisi
- ▶ Yaşlılık Sosyolojisi

#### **Dersler:**

Sosyal Hizmet Uygulamaları

Yoksulluk Araştırmaları

SPSS Uygulamaları



**Dr. Öğr. Üyesi Selda ADİLOĞLU**

selda.adiloglu@btu.edu.tr

0224 300 37 28

**Anabilim Dalı:** Uygulamalı Sosyoloji ABD

**Lisans:** Gazi Üniversitesi, Gazetecilik Bölümü, 2007

**Yüksek Lisans:** Yeditepe Üniversitesi, Sosyal Antropoloji Bölümü, 2011

**Doktora:** Ankara Üniversitesi, Sosyoloji Bölümü, 2016

**UZMANLIK KONULARI**

- ▶ Göç Sosyolojisi
- ▶ Uygulamalı Sosyoloji
- ▶ Balkanlar – Balkan Türkleri
- ▶ Kır Sosyolojisi - Yörükler

**Dersler:**

Şehir Sosyolojisi

Sosyal Bilimlerde Yöntem

Temel Bilgi Teknolojileri Kullanımı

Küreselleşme ve Göç





**Dr. Öğr. Üyesi Rıdvan ŞİMŞEK**  
**ridvan.simsek@btu.edu.tr**  
**0224 300 35 23**

**Anabilim Dalı:** Sosyal Yapı ve Değişme ABD

**Lisans:** İstanbul Üniversitesi, Edebiyat Fakültesi, Sosyoloji Bölümü, 1999

**Yüksek Lisans:** Sakarya Üniversitesi, Sosyoloji Bölümü, 2010

**Doktora:** İstanbul Üniversitesi, Sosyoloji Bölümü, 2017

#### **UZMANLIK KONULARI**

- ▶ Göç Sosyolojisi
- ▶ Toplumsal Hareketler
- ▶ Din Sosyolojisi
- ▶ Sosyal Düşünceler Tarihi

#### **Dersler:**

Yeni Sosyal Hareketler

Sosyolojiye Giriş

Çağdaş Sosyoloji Teorileri



**Arş. Gör. Sercan EKLEMEZLER**

**sercan.eklemezler@btu.edu.tr**

**0224 300 37 37**

**Anabilim Dalı:** Genel Sosyoloji ve Metodoloji ABD

**Lisans:** Anadolu Üniversitesi, Sosyoloji Bölümü, 2016

**Yüksek Lisans:** Sakarya Üniversitesi Mahalli İdareler ve Şehircilik, 2017 (Tezsiz)

Anadolu Üniversitesi, Sosyoloji Bölümü, 2018 **Doktora:** Anadolu Üniversitesi

Sosyoloji Bölümü, Halen

**UZMANLIK KONULARI**

- ▶ Toplumsal Hafıza ve Müzeoloji
- ▶ Göç Sosyolojisi
- ▶ Mekân Sosyolojisi
- ▶ Görsel Sosyoloji



**Arş. Gör. Ahsen Nisa ODABAŞOĞLU**

**ahsen.odabasoglu@btu.edu.tr**

**0224 300 38 03**

**Anabilim Dalı:** Uygulamalı Sosyoloji ABD

**Lisans:** Anadolu Üniversitesi, Sosyoloji, 2017

Akdeniz Üniversitesi, Gerontoloji, 2015

**Önlisans:** Anadolu Üniversitesi, Web Tasarımı ve Kodlama, 2019

**Yüksek Lisans:** Hacettepe Üniversitesi, Sosyoloji, 2016-2020

**Doktora:** Hacettepe Üniversitesi, Sosyoloji, 2020

#### **UZMANLIK KONULARI**

- ▶ Engellilik Sosyolojisi
- ▶ Gerontososyoloji
- ▶ Yaşlanma Sosyolojisi
- ▶ Dijital Eşitsizlik

#### 4.4. Akademik Takvim

Öğrencilerimizin bir akademik yıl içerisinde gerçekleştirmeleri gereken işlemlerin zamanlamasını gösteren akademik takvim özellikle kayıt ve sınav dönemleri gibi önemli tarihleri belirtmesi sebebi ile öğrenciler tarafından takip edilmeli ve bu takvime uyulmalıdır. Akademik takvim her akademik yıl için yeniden planlanarak Bursa Teknik Üniversitesi'nin resmi web sitesinde yayınlanmaktadır.

#### 2020-2021 Akademik Yılı İçin Bazı Önemli Tarihler;

	GÜZ	BAHAR
<b>Katkı Payı Ödenmesi ve Kayıt Yenileme</b>	29 Eylül - 8 Ekim 2020	22 Şubat - 04 Mart 2021
<b>Ders Ekle/Sil</b>	12 - 13 Ekim 2020	08 - 09 Mart 2021
<b>Ara Sınavlar</b>	21- 29 Kasım 2020	17 - 25 Nisan 2021
<b>Derslerin Bitimi</b>	15 Ocak 2021	18 Haziran 2021
<b>Yıl Sonu Sınavları</b>	16 - 31 Ocak 2021	19 Haziran - 04 Temmuz 2021
<b>Bütünleme Sınavları</b>	06 -14 Şubat 2021	09 - 18 Temmuz 2021

## 5. Etkinlikler

### **PROF. DR. AHMET ZEKİ ÜNAL'DAN 15 TEMMUZ KONULU KONFERANSI**

Bursa Teknik Üniversitesi (BTÜ) Mimar Sinan Yerleşkesi Turkuaz Salonda 15 Temmuz Şehitlerini Anma, Demokrasi ve Milli Birlik Günü etkinlikleri kapsamında “15 Temmuz’dan Günümüze Başkanlık Sistemi” konulu konferans düzenlendi. Konferansa Yıldırım Kaymakamı Mehmet Aydın ve Büyükşehir Belediyesi Kültür Sanat Danışmanı Yaşar Elmas da katılımda bulundu.

15 Temmuz darbe girişimini iki farklı perspektifte değerlendiren fakültemiz Dekanı Prof. Dr. Ahmet Zeki Ünal, “15 Temmuz gecesi yaşananlar sosyolojik açıdan bakıldığında dini bir cemaate mensup askerlerin, askeri darbe girişiminde bulunması ve halkın buna karşı çıkmasıdır. Olayın diğer boyutu ise mevcut dini cemaatler ve bunların sorun teşkil eder hale gelmesidir. Cumhuriyet’in kuruluş dönemlerinde dini kurumlar tamamen toplumdan dışlanmış ve etkisizleştirilmiştir. Bunun sonucu olarak da resmiyette var olmayan ama fiili olarak yer altı örgütleri gibi varlıklarını sürdüren cemaatler ortaya çıkmıştır. Sorun ise bu cemaatlerin varlığı değil, varlıklarını kontrolsüz bir şekilde sürdürüyor olmalarıdır. Suç örgütü haline gelmesindeki en önemli faktör de bunların yasaklanmış ve gayri resmi hale getirilmiş olmalarıdır.” diye konuştu.



## FUAT SEZGİN'İN BİLİMLER TARİHİ PARADİGMASINI DÜŞÜNMEK BAŞLIKLI KONFERANS

Bursa Teknik Üniversitesi Dil Kültür ve Tarih topluluğu tarafından 2019 Fuat Sezgin yılı kapsamında Fuat Sezgin'i yakından tanımak ve anlamak amacıyla 18 Aralık 2019 tarihinde düzenlenen Fuat Sezgin'in Bilimler Tarihi Paradigmasını Düşünmek başlıklı konferans sosyoloji bölüm başkanı Doç.Dr. Mehmet Ulukütük'ün anlatımıyla gerçekleştirilmiştir

Konferansta Doç. Dr. Mehmet Ulukütük, Fuat Sezgin'in başarıya tırmanış hikayesinden ve bilimler tarihine yaptığı katkılardan bahsederken Fuat Sezgin'i anmanın yanında anlamının önemi üzerinde durulmuştur. 2019 Fuat Sezgin yılının anlamının Fuat Sezgin'in kendisini değil başarılarını anlamak ve bu başarıları anmak olması gerektiği vurgulanmıştır. Fuat Sezgin'in düşüncelerinden biri olan, bütün milletlerin bilimler tarihine kendilerine özgü katkıda bulunabildiği tek bir milletin diğer milletlere bilim öğretmesi gibi bir durumdan bahsedilemeyeceği fikrinin üzerinde durulmuş, günümüzde kullandığımız kaynak göstermenin kökenlerinden bahsedilmiş ve milletlerin bilim yapmak konusunda özgüvenlerini yitirmemesi gerektiği belirtilmiştir. Konferans sonunda katılımcılarla soru cevap gerçekleştirilerek fikir teatisinde bulunulmuştur.



## COVID-19'un EKONOMİK VE TOPLUMSAL YANSIMALARININ DEĞERLENDİRİLMESİ

Bursa Teknik Üniversitesi (BTÜ) İnsan ve Toplum Bilimleri Fakültesi öğretim üyeleri Covid-19 salgınının ekonomi, toplum ve uluslararası ilişkiler üzerindeki etkilerini değerlendirdi. Beş bölümden oluşan yazı dizisinin üçüncüsünde BTÜ İTBF öğretim üyeleri salgının sosyolojik ve psikolojik etkilerini ele aldı.

### Sorunun Çözümü İçin İşbirliği Şart!

Bursa Teknik Üniversitesi, İnsan ve Toplum Bilimleri Fakültesi, Sosyoloji Bölümü öğretim üyesi Doç. Dr. Mehmet Ulukütük; “Hümanizm yani hakikatin, doğrunun ve güzelin insanın inisiyatifine terk edildiği çağın bitiminde, insanın aşılması ve ötesine geçme girişimi olarak transhümanizmin ve posthümanizmin arifesinde tüm dünyanın kucağına bir alev topu gibi düşen koronavirüsü nasıl anlamamız gerekiyor?” ifadeleri ile salgın sürecine yönelik önerilerini dile getirdi.

Körlerin fil tarifi gibi herkesin gördüğü ya da dokunabildiği şeyi gerçeğin bütünü zannettiği örneğini veren Doç. Dr. Mehmet Ulukütük; “Bunda disiplinlerin birbirinden radikal şekilde kopuşu en büyük etken. Kabaca sosyal bilimlerle fen bilimlerinin birbirinden ayrılmasının ötesinde kendi içinde bile bilimler birbirinden radikal derece ayrılaşmış ve kopmuş vaziyette. Aşırı uzmanlaşma bütünü görmemizi engelliyor. Salgın sadece bir kesimi, sınıfı ve ülkeyi etkilemediğine göre onun üstesinden tek bir bakış açısıyla gelmemiz de mümkün görünmüyor. Psikoloji, sosyoloji, ekonomi, siyaset, ilahiyat ve tıbbın ortak bir sorunun çözümü konusunda işbirliği içinde hareket etmesi gerekiyor. Sadece sağlığa odaklanıp, psikolojiyi, sosyolojiyi, ekonomiyi ihmal ettiğinizde sağlığın da sağlıklı olmanın da bir anlamı kalmayabilir. Hatta insanların psikolojisini ihmal ettiğinizde, toplumun başına gelenlere nasıl tepki vereceğini anlamadığınızda, süreci doğru yönetemediğinizde, ekonomik seviyenizi koruyamadığınızda, inancın sorunların çözümünde oynayacağı rolü fark edemediğinizde tek başına sağlığımızı korumak da imkânsızlaşabilir.” dedi.

Covid-19 salgınında Türkiye'nin halkıyla, süreci yönetme becerisiyle, bilim insanlarının olağanüstü gayretleriyle pek çok gelişmiş ülkeye göre çok iyi bir imtihan verdiği dikkat çeken Doç. Dr. Ulukütük çözüme ilişkin görüşlerini şöyle dile getirdi: “Hem eksikliklerimizin telafisinde hem de bundan sonraki süreçte geniş kapsamlı bir işbirliğine girmek zorundayız.

Sorun şu an için sadece bir sağlık sorunu gibi görünmesine rağmen ilerleyen zamanda her alanda yarattığı sorunlar daha belirgin bir biçimde ortaya çıkacaktır. İşte o zaman farklı disiplinler arasındaki işbirliğinin hayati önemi daha iyi anlaşılacaktır. Çok geç kalmadan bu işbirliğini şimdiden ivedilikle gerçekleştirmemiz gerekiyor.”

### Salgın sonrası sosyal yaşam nasıl olacak?

Bursa Teknik Üniversitesi, İnsan ve Toplum Bilimleri Fakültesi, Psikoloji Bölümü Öğretim Üyesi Dr. Aslı Yeşil Covid-19 salgınının insanlar üzerindeki psikolojik etkilerini değerlendirdi. Salgın sürecini nasıl yaşayacağımızın, salgının sonraki sürece de etki edeceğini dile getiren Dr. Öğr. Üyesi Aslı Yeşil, şu an dünyanın bir belirsizlikle mücadele ettiğini, salgının sınır tanımayarak tüm dünyaya hızlı yayıldığını belirtti. Yaşanan belirsizliğin insanlarda korku ve kaygıya neden olduğuna dikkat çeken Yeşil; “Bu duygular salgın sürecinde olağandır. Hatta bizi hayata bağlı tutmak için bir takım önlemler almamızı sağlıyor. Belirsizliği aralayabilmek için elimizdeki en önemli silahlardan biri olan bilimsel çalışmaların da her geçen gün hızlandığını gözlemliyoruz. Bu da bize salgının hızla yayılmasının neden olduğu kontrol kaybını tekrar ele geçirmek için mücadelenin bir parçası olduğunu gösteriyor.” dedi.

Yüzyıllardır savaş, göç, deprem gibi çeşitli sebeplerle bozulan düzenin, bu yıkıcı etkilerin getirdiği farkındalıklarla yeniden kurulduğunu ve yaşamın devam ettiğini vurgulayan Dr. Aslı Yeşil; “Salgının yıkıcı etkilerini azaltmak için uygulanacak psiko-sosyal yaklaşımlar çok önemlidir. Psiko-sosyal ihtiyaçların saptanıp karşılanması, psikolojik iyilik halini sağlamakta oldukça önemlidir. Yaşadığımız süreçte insanlığın mücadele ettiği korku türü, yani salgın, bizim de psiko-sosyal çalışmalarda yaklaşım tarzlarımızda değişiklik yapmamızı gerektiriyor. Bu nedenle süreci çok iyi takip ederek yaklaşımlarımızı güncellememiz gerekiyor. Örneğin, temas şeklimiz; sosyal mesafe tedbirleriyle fiziksel sınırlar geldi ama bu bizim için engel değil, temas kurma şeklimizi elektronik ortama taşıdık. Çünkü bizim için sosyal destek insanî bir ihtiyaçtır. İletişimin elektronik ortama taşınmasının etkisini hep birlikte göreceğiz. Alışkanlıklarımız salgın öncesi gibi olmayacak, bazı değişiklikler gelecek ama hayat devam ediyor. Bizim salgına karşı direnmemiz gerekiyor. Bizler için bir diğer önemli değişiklik, kayıplarımız için eskisi gibi düzenlenen uğurlama törenleri yapamıyoruz. Yıllardır sürdürülen gelenekler şu an uygulanamıyor. Bu iyileştirici unsurları değişen düzende yeniden keşfetmemiz gerekiyor. Bunların etkileri nasıl olur hep birlikte yaşayıp çözümler oluşturacağız.” ifadelerini kullandı.



## PANDEMİNİN SOSYOLOJİSİ

Bursa Teknik Üniversitesi tarafından düzenlenen "Pandemiye Multidisipliner Yaklaşım" isimli web seminer dizisinde bölümümüz öğretim üyesi Dr. Öğr. Üyesi Rıdvan Şimşek "Pandeminin Sosyolojisi" isimli seminerini sunmuştur.

**WEB-SEMİNER**

# PANDEMİYE MULTİDİSİPLİNER YAKLAŞIM



**Pandeminin Sosyolojisi**  
**27 Ağustos 2020, Perşembe 16.00**

**Dr. Öğr. Üyesi Rıdvan ŞİMŞEK**  
BTÜ İnsan ve Toplum Bilimleri Fakültesi  
Sosyoloji Bölümü

 **BURSA TEKNİK  
ÜNİVERSİTESİ**

Ayrıntılı bilgi için [uzem.btu.edu.tr](http://uzem.btu.edu.tr) adresini ziyaret edebilirsiniz!

## 6.İmkânlar ve Hizmetler

### 6.1. EğitimÖğretim



# SOSYOLOJİ

ÖSYM Puan Türü: **EA**  
2019 Taban & Tavan Sırası: **361,701 / 118,361**  
Öğrenci Kontenjanı: **60 (+2 Okul Birincisi)**  
İngilizce Hazırlık Sınıfı: **İsteğe Bağlı**  
Eğitim Dili: **Türkçe**  
Eğitim: **Lisans**

## EĞİTİM AMAÇLARI

BTÜ Sosyoloji bölümü, dört yıllık eğitim öğretim sürecinin sonunda mezunlarının en iyi mesleki bilgi, beceri ve tecrübeyi elde edebilmiş nitelikli sosyologlar olmasını amaçlamaktadır.

Bu sebeple dersler planlanırken sosyoloji alanındaki en güncel kuramsal ve ampirik tartışmalar göz önünde bulundurulmuştur. Ders içerikleri, bölümümüzün amacı göz önünde bulundurularak öğrencilerimizin mesleki donanım ihtiyaçlarını dört yıllık eğitim öğretim süreçleri içerisinde karşılayarak yetkinlik kazanmalarını sağlayacak şekilde planlanmıştır.

## ÖĞRETİM PLANI

### 1.Yarıy

#### Zorunlu Dersler

SSY101 SOSYOLOJİYE GİRİŞ I  
SSY103 ANTROPOLOJİYE  
GİRİŞ SSSY105 PSİKOLOJİYE  
GİRİŞ SSSY107 FELSEFEYE  
GİRİŞ TUR101 TÜRK DİLİ I  
ENG101 İNGİLİZCE I  
AİT101 ATATÜRK İLKELERİ VE İNK.  
TAR. I

### 2.Yarıyıl

#### Zorunlu Dersler

SSY102 SOSYOLOJİYE GİRİŞ II  
SSY104 SOSYAL BİLİMLERDE  
YÖNTEM SSSY106 SOSYAL PSİKOLOJİ  
SSY108 FELSEFENİN  
PROBLEMLERİ TUR102 TÜRK DİLİ  
II ENG102 İNGİLİZCE II  
AİT102 ATATÜRK İLKELERİ VE İNK.  
TAR. II

### 3.Yarıyıl

#### Zorunlu Dersler

SSY201 KLASİK SOSYOLOJİ TEORİLERİ I  
SSY203 KENT SOSYOLOJİSİ  
SSY205 TOPLUMSAL YAPI VE DEĞİŞME  
SSY207 GELİŞİM PSİKOLOJİSİ  
SSY209 İLKÇAĞ FELSEFE TARİHİ

#### Seçmeli Dersler

SSY211 KÜÇÜK GRUPLAR SOSYOLOJİSİ  
SSY213 KÖY SOSYOLOJİSİ  
SSY215 EKONOMİ SOSYOLOJİSİ  
SSY217 SAĞLIK SOSYOLOJİSİ  
SSY219 MEDYA VE TOPLUM  
SSY221 SUÇ SOSYOLOJİSİ  
SSY223 BEDEN SOSYOLOJİSİ

### 4.Yarıyıl

#### Zorunlu Dersler

SSY202 KLASİK SOSYOLOJİ TEORİLERİ II  
SSY204 AİLE SOSYOLOJİSİ  
SSY206 ARAŞTIRMA METOT VE  
TEKNİKLERİ  
SSY208 KİŞİLİK PSİKOLOJİSİ  
SSY210 YENİÇAĞ FELSEFE TARİHİ

#### Seçmeli Dersler

SSY212 TEMEL BİLGİ TEKNOLOJİLERİ  
KULLANIMI  
SSY214 EDEBİYAT SOSYOLOJİSİ  
SSY216 EĞİTİM SOSYOLOJİSİ  
SSY218 ÇOCUK SOSYOLOJİSİ  
SSY220 İLETİŞİM SOSYOLOJİSİ  
SSY222 ÇEVRE SOSYOLOJİSİ  
SSY224 SPOR SOSYOLOJİSİ

### 5.Yarıyıl

#### Zorunlu Dersler

SSY301 ÇAĞDAŞ SOSYOLOJİ TEORİLERİ  
SSY303 SPSS UYGULAMALARI  
SSY305 SOSYAL HİZMET UYGULAMALARI  
SSY307 ÇAĞDAŞ FELSEFE  
SSY309 KLASİK MANTIK

**Seçmeli Dersler**

SSY311 BİLGİ VE BİLİM SOSYOLOJİSİ  
SSY313 DİN SOSYOLOJİSİ  
SSY315 SOSYOLOJİK İMGELEM  
SSY317 OSMANLI TOPLUM  
YAPISI SSSY319 SİVİL TOPLUM  
SSY321 YOKSULLUK ARAŞTIRMALARI  
SSY323 HUKUK SOSYOLOJİSİ SSSY325  
YENİ SOSYAL HAREKETLER

**6. Yarıyıl**

**Zorunlu Dersler**

SSY302 TÜRK SOSYOLOJİ TARİHİ  
SSY304 SOSYAL TABAKALAŞMA  
SSY306 İLERİ SOSYOLOJİ METODLARI  
SSY308 ÖRGÜT VE  
ENDÜSTRİ PSİKOLOJİSİ  
SSY310 MODERN MANTIK

**Seçmeli Dersler**

SSY312 GÖÇ SOSYOLOJİSİ  
SSY314 TÜRKİYE'NİN TOPLUMSAL  
YAPISI  
SSY316 MESLEKİ YABANCI DİL  
SSY318 ÇOK KÜLTÜRLÜLÜK  
SSY320 SOSYAL ANTROPOLOJİ  
SSY322 ÇALIŞMA SOSYOLOJİSİ  
SSY324 FEMİNİST KURAM SSSY326  
ENGELLİLİK SOSYOLOJİSİ

**7. Yarıyıl**

**Zorunlu Dersler**

SSY401 PROJELENDİRİLMİŞ SEKTÖREL  
EĞİTİM PAKETİ

**8.Yarıyıl**

**Zorunlu Dersler**

SSY402 ÇAĞDAŞ SOSYOLOJİK  
TARTIŞMALAR  
SSY404 SİYASET VE TOPLUM  
SSY406 TOPLUMSAL CİNSİYET  
SSY408 BİLİM FELSEFESİ  
SSY410 DAVRANIŞ BOZUKLUKLARI  
PSİKOLOJİSİ

**Seçmeli Dersler**

SSY412 DÜŞÜNÜMSEL SOSYOLOJİ  
SSY414 SANAT SOSYOLOJİSİ  
SSY416 YAŞLI SOSYOLOJİSİ  
SSY418 DİL SOSYOLOJİSİ VE  
HERMENÖTİK  
SSY420 KÜLTÜREL ARAŞTIRMALAR  
SSY422 FOTOĞRAF VE SOSYOLOJİ  
SSY424 ETNİSİTE VE KİMLİK  
SSY426 BAĞIMLILIK SOSYOLOJİSİ



## SEKTÖREL EĞİTİM PROGRAMI (BTÜ-SEP)

Bursa Teknik Üniversitesi Sektörel Eğitim Programı (BTÜ-SEP) ile öğrencilerin sınıf dersleri dışında ilgili sektörle ortak bir şekilde projelendirilmiş, birlikte yönetilen ve işyerinde uygulanan bir eğitim modeli verilmektedir.

Bu modelde öğrencilere, okulda öğrendiği temel akademik bilgileri ve kavramları sahada tanıma ve uygulama fırsatı sunulur. Böylece, okulda alınan temel bilgiler saha çalışmalarıyla birlikte yeniden anlamlandırılır.

Söz konusu modelin hazırlık süreci seçkin firmaların insan kaynakları birimleri, benzer ortak eğitim modellerini uygulamakta olan üniversiteler ve öğretim üyelerimiz ile istişarede bulunularak titizlikle gerçekleştirilmiştir.



Aynı zamanda, benzer yaklaşımların kullanıldığı yurtdışı üniversitelerdeki işleyiş de dikkate alınarak BTÜ SEP modelinin son şekli ortaya konmuştur.

Öğrencilerin 7. Yarıyıllarından itibaren mezun olduklarında çalışma imkanı bulabilecekleri iş ortamlarına yönelik deneyim kazanmaları sağlanmaktadır. BTÜ-SEP programı kapsamında öğrencilerimize özgün bir fırsat da sunulmaktadır.

Bursa Teknik Üniversitesi Sosyoloji Bölümü öğrencileri eğitimlerinin 7. Yarıyılında SEP programına dahil olarak, dönem boyunca çalışacakları sektörde deneyim kazanabilme ayrıcalığına sahiptir.



**Sektörel Eğitim Programı**

## EĞİTİM OLANAKLARI



### Farabi Değişim Programı

“Farabi Değişim Programı”, Yükseköğretim Kurumları Arasında Öğrenci ve Öğretim Üyesi Değişim Programı, üniversite ve yüksek teknoloji enstitüleri bünyesinde ön lisans, lisans, yüksek lisans ve doktora düzeyinde eğitim-öğretim yapan yükseköğretim kurumları arasında öğrenci ve öğretim üyesi değişim programıdır.

Farabi Değişim Programı, öğrenci veya öğretim üyelerinin bir veya iki yarıyıl süresince kendi kurumlarının dışında bir yükseköğretim kurumunda eğitim ve öğretim faaliyetlerine devam etmelerini amaçlamaktadır.

Farabi Değişim Programının uygulanmasına ilişkin ilkeler, Yönetmelik ve Esas ve Usuller tarafından ayrıntılarıyla belirlenmiştir. Programa katılmak isteyen öğrenciler asgari olarak; örgün eğitim verilen yükseköğretim programlarında kayıtlı ön lisans, lisans, yüksek lisans ve ya doktora öğrencisi olması, Ön lisans ve lisans öğrencilerinin genel akademik not ortalamasının en az 2.0/4, Yüksek lisans ve doktora öğrencilerinin genel akademik not ortalamasının en az 2.5/4 şartlarını sağlamış olmalıdır.

Değişimden yararlanan öğrenci ve öğretim üyelerinin değişim süresi en az bir en fazla iki yarıyıldır.

Farabi Değişim Programından ön lisans ve lisans programlarının hazırlık ve birinci sınıflarına kayıtlı öğrenciler ile yüksek lisans ve doktora programlarının hazırlık ve bilimsel hazırlık dönemleri ile esas eğitime başladıkları ilk yarıyla kayıtlı olan öğrenciler Farabi Değişim Programı’ndan yararlanamaz. Öğrenim hayatı boyunca yalnızca bir kez Farabi Değişim Öğrencisi olunabilmektedir.

Farabi Değişim Programı ile gideceğiniz üniversitenin eğitim dili Türkçe ise, yalnızca genel akademik not ortalamanız temel alınarak elemelere alınırsınız. Ancak, gidilecek üniversitenin eğitim dili kısmen veya tamamen İngilizce ise, yabancı dil puanı (% 50) + genel akademik not ortalaması (% 50) değerlendirmeye alınarak yerleştirme yapılmaktadır. Gereken asgari yabancı dil puanı 100 üzerinden 50’dir.

Daha geniş bilgi için <http://farabi.btu.edu.tr> sayfasını inceleyebilirsiniz.



## Erasmus+ Değişim Programı

Ülkemizin temel eğitim hedefleri ve Avrupa 2020 stratejisinin amaçları dahilinde Avrupa ile iş birliğini, yükseköğretimde sürdürülebilirliği, halka yönelik sportif aktivitelerin gelişimini ve Avrupa değerlerinin tanıtımını sağlamayı hedefleyen Erasmus+ programı, tıpkı Farabi programı gibi öğrencilere eğitimleri sürecinde değişim imkanları sunmayı amaçlamaktadır.

Erasmus+ değişim programından sosyoloji bölümü öğrencilerimizin de yararlanabilmesi için üniversiteler arası ikili anlaşmaların imzalanmasına yönelik çalışmalar hızla devam etmektedir.

Daha geniş bilgi için <http://erasmuscc.btu.edu.tr> sayfasını inceleyebilir, bölümünüzün Erasmus Koordinatörlerine ulaşabilirsiniz.

## BÖLÜM DANIŞMA KURULUMUZ

SOSYOLOJİ BÖLÜMÜ DANIŞMA KURULU		
Adı Soyadı	Unvanı	Çalıştığı Kurum
Gökhan ÖZTÜRK	Sosyolog, Aile Danışmanı	Bursa Büyükşehir Belediyesi, Sağlık İşleri Daire Başkanlığı (GADEM)
Hilal BEKİÇ	Sosyolog	Aile ve Sosyal Politikalar Bursa İl Müdürlüğü
Hüseyin PEHLİVAN	Sosyolog, Aile Danışmanı	Yıldırım Belediyesi, Planlama ve Kentsel Gelişim Merkezi
Canan KARA ÇALIŞICI	Sosyolog Aile Danışmanı	Özel Nilüfer Aile Danışmanlık Merkezi- Tamara Araştırma Merkezi
Fatih ÖREN	Sosyolog, Aile Danışmanı	Osmangazi Belediyesi Meclis Üyesi, Özel Sektör





## 6.2. Kütüphane

### ***KÜTÜPHANE HİZMETLERİ***

#### **Mimar Sinan Yerleşkesi Kütüphanesi**

Merkez Kütüphane, Mimar Sinan Yerleşkesi C Blok'taki üç katlı müstakil binada toplam 2.307 m2 kapalı alan üzerinde hizmete vermektedir. Kütüphanemizde 348 kişilik oturma kapasitesi, 24 adet bireysel çalışma odası, 9 adet grup çalışma odası, 4 adet akademik çalışma odası ve 24 Kişilik toplantı salonu bulunmaktadır. 16.454 adet basılı kitap, 6.834 adet e-kitap ve 27.156 adet e-dergiyi içinde bulunduran 16 adet elektronik veri tabanı ile kullanıcılara hizmet vermektedir. Kütüphanede kablosuz internet erişimi bulunmaktadır.

**Covid-19 Pandemi süreci nedeniyle Mimar Sinan Yerleşkesi Kütüphanesi, 01 Haziran 2020 tarihinden itibaren yeni bir düzenlemeye giderek, sosyal mesafa kurallarına uygun olarak oturma kapasitesi 119 kişiye düşürülmüştür.**

<b>Kütüphaneler</b>	<b>Çalışma Günleri</b>	<b>Akademik Dönem</b>	<b>Yaz Dönemi</b>
Mimar Sinan Yerleşkesi Kütüphanesi	Pazartesi - Cuma	08:00 – 21:00	08:00 – 17:00
	Hafta Sonu	10:00 – 18:00	-

### 6.3 Ulaşım

Üniversitemize, yerleşke önünde bulunan **Eğitim Caddesi-3 otobüs durağına** veya 10 dakika yürüme mesafesinde bulunan **Yüksek İhtisas Hastanesi Bursaray ve otobüs duraklarına** gelerek kolayca ulaşabilirsiniz. [www.burulas.com.tr](http://www.burulas.com.tr) web adresini kullanarak Bursa'nın herhangi bir yerinden yerleşkemize ulaşım güzergahınızı belirleyebilirsiniz. Tüm toplu taşıma araçları **Bu-Kart** ile kullanılmaktadır. Üniversitemiz ile BURULAŞ (Bursa Ulaşım – Toplu Taşıma İşletmeciliği Turizm Sanayi ve Ticaret A.Ş) arasında protokol imzalanmıştır. Öğrenci kaydınız kesinleştirildikten sonra vize işlemleri için gerekli bilgiler BURULAŞ sistemine elektronik ortamda gönderilmektedir. **Şhreküstü Metro İstasyonu** ve vize işlemi yapılan diğer metro istasyonlarına giderek öğrenci kimlik kartınızı göstererek ulaşım kartınızı alabilirsiniz. Bu işlem için öğrenci belgesi almanıza gerek yoktur.

#### **Şehir Merkezi (Heykel) ► BTÜ Yıldırım Yerleşkesi**

- Eğitim Cad. 3 durağına **28, 28/A, 23, 23-A, 24-D** otobüsü ile **15-20 dk.**

#### **Şehirlerarası Otobüs Terminali ► BTÜ Yıldırım Yerleşkesi**

- Eğitim Cad. 3 durağına 18/B otobüsü ile **50 dk.**
- Yüksek İhtisas Hastanesi durağına 91 ve 91/G otobüsü ile **40 dk.**

#### **Mudanya İskelesi BUDO (Kabataş/İSTANBUL) ► BTÜ Yıldırım Yerleşkesi**

- Emek İstasyonuna 1/M otobüsü ile **30dk.**, daha sonra Bursaray ile Yüksek İhtisas Hastanesi durağına **35 dk.**

#### **Güzelyalı İskelesi İDO (Yenikapı/İSTANBUL) ► BTÜ Yıldırım Yerleşkesi**

- Emek İstasyonuna 1/GY otobüsü ile 30dk, daha sonra Bursaray ile Yüksek İhtisas Hastanesi durağına **35 dk.**

#### **Yenişehir Havaalanı ► BTÜ Yıldırım Yerleşkesi**

- Bursa Yenişehir Havaalanına Erzurum ve Trabzon'dan karşılıklı seferler bulunmaktadır. Yüksek İhtisas Hastanesi durağına 80 otobüsü ile **75 dk.**



#### 6.4. Sağlık Hizmetleri

Üniversitemiz Yıldırım ve Mimar Sinan Yerleşkesi'nde yer alan revir, bir hemşire ile hizmet vermektedir. Hemşirelik kanununda belirtilen yetki ve sorumluluklar çerçevesinde Üniversite personeli ve öğrencilerimiz için gerekli acil tıbbi tedavi ve ilk yardım uygulamaları, acil haller dışında müdavi hekim tarafından yazılı olarak verilen tedavi uygulamaları, pansuman, enjeksiyon uygulamaları, kan grubu, tansiyon, kolesterol ve kan şekeri ölçümleri yapılmaktadır.

**Birimin Yeri:**

Yıldırım Yerleşkesi Eğitim Binası 1. Kat No: 116

Mimar Sinan Yerleşkesi B Blok (Öğrenci Merkezi) No: B-Z-21

**Doktor:** Dr. M.Serhat YAMALI

**Hemşire:** Seda ONGÜL

**İletişim:**

Mimar Sinan Yerleşkesi: 224 300 32 53

Yıldırım Yerleşkesi: 224 300 35 51

## 6.5. Psikolojik Danışma ve Rehberlik

### ***PSİKOLOJİK DANIŞMA VE REHBERLİK***

Amacımız, bireylerin ruh sağlığının korunması ve ruhsal sorunların giderilmesinin yanı sıra; zihinsel, duygusal ve davranışsal gelişimlerine katkıda bulunmak, yaşam içerisinde karşılaştıkları sorunlarla baş edebilme becerilerini geliştirmek ve mesleki yönden kendilerini geliştirmeleri için destek olmaktır.

Öğrenciler, yaşamlarının bu döneminde sıklıkla okula ve şehre adaptasyon sorunu, yüksek sınav kaygısı, kişiler arası ilişkilerde sıkıntı, özgüven eksikliği, akademik hedeflerle ilgili kararsızlıklar yaşamaktadırlar. Bu süreçte alınacak profesyonel destek ile sağlıklı kararlar vererek yaşamlarına yön vermeleri hedeflenmektedir. Öğrencilere verilen psikolojik destek dışında, öğrencilerin sorunları, istekleri ve ihtiyaçlarına yönelik araştırmalar da birimiz tarafından yapılmaktadır.

Merkezimizde bireysel görüşme ve psikoterapi hizmetleri verilmektedir. Bireysel görüşme sürecinde uygulanan çeşitli psikolojik testlerle kişinin desteğe ihtiyaç duyduğu alan tespit edilip kişiye özgü çalışma yürütülmektedir. Merkezimizde bireysel görüşmeler 50 dakikalık seanslar halinde periyodik aralıklarla yapılmaktadır. İlk görüşme sonrası psikolog ile birlikte düzenli görüşme planlanmaktadır.

Bireysel görüşmeler önyargısız ve güvenilir bir ortam sunan, gizliliğin esas alındığı görüşmelerdir. Gerekli görülen durumlarda aile de terapi sürecine dahil edilmekte ya da birey, tedavisinin yapılabilmesi için sağlık kuruluşlarına yönlendirilmekte ve tedavi süreci psikolog tarafından takip edilmektedir.

### **PSİKOLOĞUMUZDAN TERCİH ÖNERİSİ**

Yoğun ve yorucu bir çalışma dönemi ile stresli bir sınav maratonunu atlattıktan sonra artık sona doğru yaklaşıyorsunuz. Hayatınızın en önemli kararlarından birini vermek üzeresiniz. Bu süreçten etkilenen aslında sadece siz değilsiniz. Başta aileniz olmak üzere dostlarınız, arkadaşlarınızda sizinle aynı duyguları paylaşıyor. Onlardan fikir alıyor ve deneyimlerinden faydalanıyorsunuz. Belki de üzerinizde oluşan bu baskıdan sıkıldınız. Yaşanan yoğun stres nedeniyle beklenmedik ani ve aşırı tepkiler verebilirsiniz. İçinde bulunduğunuz koşullar düşünüldüğünde verdiğiniz her tepki, tüm tutum ve davranışlarınız normal kabul ediliyor. Önemli olan bu dönemi en az hasar ve en doğru tercihle sonlandırmanız. Peki, en doğru tercihi nasıl yapacağım ve becerilerime en uygun mesleği nasıl seçeceğim diye düşünüyorsanız size yardım etmek için buradayız.

### **KENDİNİ TANIMAK !**

Psikolojide geç ergenlik dönemi olarak adlandırılan dönemdesiniz, bu dönemde hayatı sorguluyorsunuz, tek başınıza karar vermek istiyorsunuz ve karakteriniz olgunlaşmaya başlıyor. Yani kendinizi daha çok tanımaya başlıyorsunuz. İşte bu noktada kendinize “Ben ne yapmak istiyorum? Hangi meslek beni en çok mutlu eder?” diye sormalısınız. Hepimizin daha yatkın olduğu, farkında olmadan bile yöneldiğimiz alanlar bulunuyor. Bu alanların farkına vararak ve gerçekten ne istediğinizi kendinize sorarak hangi meslekte en çok mutlu ve başarılı olacağınızı sorgulayın. Evet çekinmeyin sorgulayın! Biliyoruz ki aileniz sosyal çevreniz, arkadaşlarınız sizin bu kararınızda etkili olacaklardır. Onlar tecrübelerine dayanarak, ülkenin ekonomik koşullarını da düşünerek sizlerle fikirlerini paylaşıyorlar. Sevdiklerinizin fikirleri çok değerlidir özellikle ailenizin ancak sizin beklentilerinizle örtüşüyor olmasına özen gösterin. Örneğin, Mühendis olmak isteyen bir öğrencinin babası istediği için ya da arkadaşları tercih ettiği için tıp okuması okuluna ve derslerine aidiyet duymasına engel olacağı gibi, başarısını da olumsuz yönde etkileyecektir. Sizin amacınız sadece bir diploma sahibi olmak olmamalıdır. Önemli olan kişinin sevdiği mesleği seçip kariyerine doyum alarak devam etmesidir.

### **SEÇECEĞİN MESLEĞİ TANIMAK !**

Üniversitenin başlaması ile birlikte yaşamınızın bir dönemi daha eğitim süreci ile geçecektir. Bu sürecin sonrasında başlayan meslek yaşamının oldukça uzun olacağı düşünüldüğünde seçeceğiniz mesleği tanımak oldukça önemlidir. Bu kararı verirken neler yapabilirsiniz? Bu mesleğe sahip kişilerle konuşabilirsiniz, iş, kazanç olanaklarını ve çalışma koşullarını araştırabilirsiniz, üniversitelerdeki bölümü ziyaret edebilirsiniz, Öğretim Üyelerinden alanla ilgili bilgi isteyebilirsiniz. Gerekli araştırmayı yaptıktan sonra bu alanın size sunduğu imkanlarla sizin ilgi, yetenek, kişilik ve yönelimlerinizin ne ölçüde örtüştüğünü tekrar düşünüp karar vermeniz faydalı olacaktır.

### **ALDIĞIN PUANI DEĞERLENDİRMEK !**

Hayallerinizi süsleyen bölümü ve üniversiteyi kazanmak için mutlaka bir puan hedeflediniz. Ancak sınavlar sonuçlandı için puan almak amaç olmaktan çıktı ve sizi istediğiniz mesleğe yönlendirecek bir kriter haline dönüştü. Bu kriter Bir önceki yılın tercihlerine göre şekil almaktadır. Bu nedenle sizin başarı sıralamanız ve önceki yıllardaki tercihlerin başarı sıralamaları sizin için önemli bir tercih kriteridir. Ancak yine hatırlatmak isteriz ki önemli olan aldığınız puanın yüksekliği ya da düşüklüğü değil mutlu olacağımız, sizin ilgi ve yönelimlerinize uygun bölümü tercih etmenizdir.

## **OKUYACAĞIN ÜNİVERSİTEYE KARAR VERMEK !**

İlgi, yetenek, kişilik ve yönelimlerinize göre istediğiniz bölüme karar verdiniz. Şimdi hangi üniversiteyi seçmeliyim sorusu zihninizi kurcalamaya başladı. Üniversitelerin akademik kadrolarının sağlamlığının yanı sıra diğer önemli faktörler yan dal, çift anadal ve yurtdışı değişim programlarını da sunmasıdır. Artık sadece bir alana takılıp kalmadan başka disiplinlerle de tanışmak ve bütüncül bir bakış açısı geliştirmek istiyoruz. Üniversitelerin sunduğu bu olanaklar sizin farklı alanları da kariyerinize katmanıza fırsat verecektir. Mesleki kariyerde yabancı dilin önemli bir farklılık yarattığı düşünüldüğünde üniversitenin ikinci hatta üçüncü yabancı dil eğitimi veriyor olması da önemli bir tercih nedendir. Bunun yanı sıra kültürel, sosyal ve sportif faaliyetler bu dönemdeki kişilik gelişimine oldukça katkı sağlayacak çok önemli unsurlardır.

Hangi üniversiteye gideceğinize karar verirken şehir seçimi de aklınızı karıştırabilir. Yaşadığınız şehirde kalmak isteyebilir ya da kendi başınıza tüm sorumluluğunuzu alarak farklı bir şehirde eğitim almak isteyebilirsiniz. Burada önemli olan yine istediğiniz bölüm ve üniversitenin bu düşünce ile aynı noktada buluşmasıdır. Önemli olan tek başına gitmek değil, okuduğunuz bölümü ve üniversiteyi ne kadar sevdiğiniz ve istediğinizdir. Şehir dışına gitmek istiyorsanız faturalar, ev kirası, beslenme ihtiyacı gibi konuların sorumluluğunu da alacağınızın farkında olmak alışma sürecini kolaylaştıracaktır.

### **Birimin Yeri:**

Mimar Sinan Yerleşkesi B Blok (Öğrenci Merkezi) No: B-Z-19

**Psikolog:** Nesrin TÜRKER

## 6.6. Beslenme

### ***YİYECEK VE İÇECEK HİZMETLERİ***

Üniversitemiz bünyesinde Mimar Sinan ve Yıldırım Yerleşkesinde birer adet olmak üzere toplam 1500 kişi kapasiteli iki adet yemekhane ve üç adet kafeterya öğrencilerimize hizmet sunmaktadır. Yemekhanelerimizde bir öğünde 4 çeşit yemek servis edilmektedir. Menüler, sunulan gıdaların besin içerikleri dikkate alınarak kalori değerleri 1.000–1.500 kcal olacak şekilde görevli personelimiz tarafından aylık olarak hazırlanmakta ve üniversitemiz web sitesinde ilan edilmektedir. Öğrenci ve personelimiz 11.30-13.00 saatleri arası yemek hizmetinden faydalanmaktadır.



## 6.7. Barınma

### **BARINMA**

Bursa Teknik Üniversitesi bünyesinde barınma hizmeti bulunmamaktadır. Aşağıda Milli Eğitim Bakanlığı resmi web sitesinden alınan yükseköğretim öğrenci yurtları listesi bulunmaktadır.

<b>Öğrenci Yurdu</b>	<b>Telefon</b>	<b>Adres</b>
Bursa Emir Sultan Öğrenci Yurdu	(224) 442 88 70	11. Cadde Uludağ Üniversitesi Görükle Yerleşkesi Sakarya Mahallesi
Uludağ Yurdu	(224) 442 80 28	Uludağ Üniversitesi Görükle Yerleşkesi. 4. Sokak Sakarya Mah. Nilüfer No:6
Orhangazi Yurdu	(224) 366 10 50	Yeni Yalova Caddesi Ali Osman Sönmez Yerleşkesi Panayır Mah. Osmangazi No: 477/1
Orhangazi Yurdu	(224) 366 10 50	Emniyet Caddesi Mimar Sinan Mahallesi No:40

### 6.8. Oryantasyon

Üniversitemizin oryantasyon faaliyetleri kapsamında her eğitim öğretim dönemi başlangıcında, üniversitemize yeni katılan öğrenciler için bölümü, üniversite kampüsünü ve imkanlarını tanıtıcı oryantasyon programları düzenlenmekte ve programa ilişkin bilgiler üniversitemiz web sitesinde duyurulmaktadır. Öğrencilerimiz detaylı bilgiye ulaşabilmek için, üniversite web sitesi duyurular sekmesini takip etmelidir.

## 6.9. Öğrenci Toplulukları

### SOSYAL ÇALIŞMALAR TOPLULUĞU

- **Kuruluş Tarihi:** 02.10.2017
- **Akademik Danışman:** Doç. Dr. İpek Beyza Altıparmak

**Topluluk Başkanı:** Turaç KARACA

BTÜ Sosyal Çalışmalar Topluluğu, sosyoloji dünyasını, toplumu, iş hayatını daha yakından tanımak amacıyla kurulmuştur.

## 6.10.Kültür Etkinlikleri

### BTÜ’de “Geleceğini Şekillendir Zirvesi”

17 - 18 Nisan tarihleri arasında BTÜ Yıldırım Yerleşkesi’nde gerçekleşecek ve alanında uzman isimlerin konuşmalarını gerçekleştirdiği “Geleceğini Şekillendir Zirvesi”nde öğrencilerle iş dünyası temsilcileri ile bir araya getirdi. Zirvede iş hayatının mezunlardan beklentileri, sosyal sorumluluk kavramı, liderlik ve kariyer, gelişen yeni teknolojiler gibi pek çok konuda kişisel gelişim seminerleri gerçekleştirildi. Düzenlenen programla öğrencilerin iş dünyası ile bağlantı kurarak sektör beklentileri ve gelişen yeni teknolojiler üzerine fikir sahibi olmuştur.

Zirve açılış konuşmasını gerçekleştiren İnsan ve Toplum Bilimleri Fakültesi Dekanı Prof. Dr. Ahmet Zeki Ünal, “Üniversite ortamında bilgi yüklemesi yaptığımız öğrencilerimizin aynı zamanda sektöre yönelik tecrübe edinmelerini önemsiyoruz. Bu amaca yönelik olarak üniversitemiz bünyesinde uygulanan Sektörel Eğitim Programı vasıtasıyla da öğrencilerimiz sektörde çalışarak geçirdikleri bir dönemin ardından hem uzmanlaşacakları alanları tanıma hem de kısa da olsa iş tecrübesi edinme fırsatı buluyor. Buna ek olarak iş dünyası temsilcileriyle öğrencileri bir araya getiren deneyim paylaşımı içerikli bu gibi etkinliklerle de öğrencilerin farklı bakış açıları edinmelerini amaçlıyoruz. Geleceğini Şekillendir Zirvesi Programını organize eden ve program boyunca konuşmacı olarak paylaşımlarıyla katkı koyacak tüm misafirlerimize teşekkür ediyor ve tüm katılımcılar için verimli bir program olmasını diliyorum.” dedi.





## Kadına Yönelik Aile İçi Şiddet Semineri

Bursa Teknik Üniversitesi (BTÜ) öğrenci topluluklarından Sosyal Çalışmalar Topluluğu tarafından dünya kadınlar gününde “Kadına Yönelik Aile İçi Şiddet” semineri düzenlendi. BTÜ Sosyoloji Bölümü öğretim üyelerinden Dr. Öğr. Üyesi İpek Beyza Altıparmak katılımcılara kadına yönelik şiddetin dünya tarihindeki geçmişi ve ülkemizde bunu önlemeye yönelik olarak yapılan son düzenlemeler hakkında bilgi aktardı. BTÜ Rektör Yardımcısı Prof. Dr. Nurettin Acır gerçekleştirdiği açılış konuşmasında; “Türk tarihinin geçmişine indiğimizde kültür olarak kadının baş tacı edildiğini ve erkeklerle yan yana yönetimde yer aldığını görürüz. Benzer şekilde inancımız da bunu desteklemekte Peygamberimiz Hz. Muhammed’in sözleri ve hayatı kadına verilen değeri ortaya koymaktadır. Kültürümüzü ve inancımızı doğru yorumladığımızda ulaşacağımız noktada kadına yönelik şiddet kendiliğinden ortadan kalkacaktır. Bugün YÖK verilerine göre Türk üniversitelerinde kadın-erkek öğretim üyesi oranı eşittir. Bu birçok gelişmiş ülke oranının üzerindedir. Kadınların daha da iyi şartlar elde etmek için mevcut kazanımlarına sahip çıkmaları gerekmektedir.” ifadelerini kullandı.

Dr. Öğr. Üyesi İpek Beyza Altıparmak gerçekleştirdiği sunumunda kadına yönelik şiddetin antik çağlara yönelik yapılan çalışmalarda dahi tespit edildiğini vurgulayarak bunun bir sorun olarak algılanmaya başlamasının ancak 1970’lerde gündeme geldiğini ifade etti. Ülkemizde son on yılda kadın hakları konusunda önemli çalışmalar yapıldığını dile getiren Altıparmak; “Kadına yönelik şiddet ortamında büyüyen çocuklar da ileride buna meyilli olmakta ve şiddet toplumun tüm kesimlerine zuhur edebilmektedir. Şiddet sadece fiziksel olarak değil, psikolojik şiddet, ekonomik şiddet, cinsel şiddet, toplumsal şiddet olarak da kadın haklarını tehdit etmektedir. Yapılan araştırmalar ekonomik özgürlüğe sahip olmayan ve eğitim düzeyi düşük kadınlarımızın maruz kaldıkları şiddete katlanma oranlarının daha yüksek olduğunu göstermektedir. Buradan hareketle eğitim düzeyinin artırılması ve kadınların çalışma hayatına girerek eşit şartlarda yükselebilmelerinin sağlanması kadına yönelik şiddeti azaltabilecektir. Yapılan güncel düzenlemeler ile şiddetin toplumun her kesiminde azalmasını umut ederek buradan tüm

kadınlarımızın gününü kutluyorum.” cümleleri ile konuşmasını sonlandırdı.



## BTÜ’de Engel Farkındalığı Seminer

Bursa Teknik Üniversitesi (BTÜ) Engelli Birimi tarafından 10 - 16 Mayıs Engelliler Haftası kapsamında ‘Engel Farkındalığı’ semineri düzenlendi. Seminerde Uzman Psikolog Özgün Baştürk engelli bireylerle doğru iletişim kurma yöntemleri hakkında konuştu.

Engelli bireylere yönelik önyargılarımızın toplumsal engel farkındalığına engel olan en büyük unsur olduğunu belirten Baştürk, “Engellilere dair algılarımız bizim onlara yönelik sergilediğimiz davranışlarımızı belirler. Dolayısıyla engelli bireylere yönelik önyargılarımız maalesef onlarla doğru iletişim kurmamızı engelliyor. Bu engelleri kaldırmamızın başlıca yolu da bilgi edinmek yani engelli bireyleri tanımak. Bunun için de iletişim kurmamız şart.” diye konuştu. İletişim kurmak için öncelikle iletişim engellerini ortadan kaldırmak gerektiğini vurgulayan Baştürk, “Emir verici, ahkâm kesen, yargılayıcı, suçlayıcı, akıl verici konuşmalar karşımızdaki kişide aşağılanma ve değersizlik hissi oluşturur. Kişi otomatik olarak bu üslup karşısında kendisini iletişime kapatır.” dedi. Kişinin engel tipine göre iletişim yöntemlerinin değiştiğini de belirten Baştürk, “Görmeyen bir engelliyle iletişim kurarken beden dili yerine ses tonu kontrolü önemli olduğu gibi işitme engeli olan bireyle iletişim kurarken beden dilini etkin kullanmak önemli olabilir. Yine etkili dinleme, göz teması kurmak, anlaşılır yalın bir dil kullanmak, engellinin ifade etmeye çalıştığı şeyi anlamadıysak bunu anlamış gibi yapmak yerine tekrar tekrar sorarak anlamaya çalışmak, acıma duygusu ile yaklaşmadan karşımızdaki engelli bireyin neye ihtiyacı olduğunu anlamak ve bu doğrultuda hareket etmek onlarla iletişim kurmamızın önündeki engelleri de kaldıracaktır.” diye konuştu.



## 6.11. Sanat Etkinlikleri

### Göçler ve Bursa” Etkinliği

Üniversitemiz Sosyoloji Bölümü ve Sosyal Çalışmalar Topluluğu'nun Göçmenler Günü vesilesi ile organize ettikleri “**Göçler ve Bursa**” başlıklı etkinlik, sosyoloji ve psikoloji bölüm öğrencilerinin yoğun çalışmaları ile 25.12.18 tarihinde gerçekleştirilmiştir.

Bursa'nın bir göç şehri olduğu kabulünü gözler önüne serecek olan etkinlikte, göçe, sürgüne, acıya, vedaya ve yeniden ayağa kalkabilmeye göçmenlerin anlatımları üzerinden tanıklık edilecektir. Öğrencilerin, 7 farklı ülke (Azerbaycan, Özbekistan, Irak, Yunanistan, Kosova, Makedonya ve Bulgaristan) göçmenleri ile gerçekleştirdikleri sözlü tarih çalışmalarından alıntılar, Bursa Göç Müzesi'nin koleksiyonunda yer alan Behiç Günalan ve Hakan Aydın'a ait fotoğraflarla desteklenmiştir.





## 6.12. Spor Etkinlikleri

Öğrenci ve personelimizin etkin bir şekilde sportif faaliyetlerde yer almasını sağlamak amacıyla Kampüs içinde oluşturulacak tesislerin yanı sıra kentin sporla ilgili alt yapısının da bu amaçla kullanılmasını sağlamak için ilgili kurumlarla işbirliği yaparak çeşitli müsabakalar ve spor turnuvaları düzenlemek, bilinçli spor yapılması için uzman elemanlar temin etmek, üniversiteler arası müsabakalara katılımı sağlamak, başlıca spor hizmetlerimiz arasında bulunmaktadır.

### 6.13. Sağlık Etkinlikleri

Henüz bölümümüzce düzenlenmiş bir sağlık etkinliği bulunmamaktadır. Üniversitemiz sağlık hizmetleri imkanlarına dair bilgilendirme için üniversite web sitemizi ziyaret edebilirsiniz.

#### 6.14. İnternet

Öğrencilerimiz *Eduroam* vasıtasıyla üniversitemizin tüm kampüslerinde ve *Eduroam* kullanan diğer üniversitelerin kampüslerinde akıllı telefonlarından, tablet ve dizüstü bilgisayarlarından ücretsiz olarak 24 saat internet erişimine sahiptir. *Eduroam* ile ilgili gerekli ayarlara ulaşmak için lütfen [tıklayınız](#).

### **6.15. Laboratuvarlar**

Bölümümüzün düzenli kullanmakta olduğu kendine özgü bir laboratuvarı bulunmamakta olup, ders planında bulunan ve bilgisayar destekli programların kullanılmasını içeren derslerimiz için her öğrencinin kullanımına ayrılmış bilgisayarların bulunduğu, bilgisayar laboratuvarları kullanılmaktadır. Üniversitemizin sahip olduğu diğer laboratuvar imkanları için üniversitemiz web sayfasına göz atabilirsiniz..

### **6.16. Öğrenci Danışma Saatleri**

Bölümümüz kapsamında öğretim üyesi ve öğrenci arası danışma görüşmeleri için, ilgili öğretim üyesine mesai saatleri içerisinde kurum telefonu ya da mail adresi üzerinden ulaşarak görüşmek istediğiniz konuyu belirtebilir, kendisinden randevu talep edebilirsiniz. .

### 6.17. Burs

Öğrencilerimiz, 5102 sayılı Yüksek Öğrenim Öğrencilerine Burs/Kredi verilmesine ilişkin Kanun hükümlerine göre burs olanaklarından yararlanmakta olup, ayrıca Üniversitemiz Yemek Bursu Yönergesince gerekli şartları taşıyan öğrencilerimize karşılıksız yemek bursu verilmektedir. Akademik yılın başlaması ile başvuru tarihi ve şekli duyurulmaktadır.

Öğrencilerin ders saati dışındaki boş zamanlarında ilgi ve yetenekleri doğrultusunda Üniversite bünyesinde geçici işlerde çalıştırılarak, hem maddi kazanç hem de uygulama becerisi kazanmalarını sağlayacak çalışma şeklidir. Her akademik yılın başında duyurulmakta ve başvuran öğrenciler arasında uygun koşulları sağlayan öğrencilerimize bir yıl boyunca çalışma imkanı sunulmaktadır.

### 6.18. Kısmi Zamanlı Çalışma

Üniversitemiz bünyesinde öğrencilerimizin kısmi zamanlı çalışma imkanları bulunmaktadır. Bu imkanlardan faydalanmak isteyen öğrencilerimiz Sağlık Kültür ve Spor Daire Başkanlığı tarafından planlanan öğrenci alım dönemleri ve koşulları gibi bilgilere <http://sks.btu.edu.tr/index.php?sid=6475> bağlantısı üzerinden ulaşabilir, “Bursa Teknik Üniversitesi Burslar ve Kısmi Çalışma Yönergesi” üzerinden haklarına ve sürecin işleyişine dair ayrıntılı bilgiye ulaşabilirler.

### 6.18. Engelsiz BTÜ

Engelsiz Üniversite Birimi, Üniversite öğrencileri ve çalışanları için Engelli Danışma ve Destek Hizmetleri sağlamaya çalışmaktadır. Engelli öğrencilerin öğrenim, engelli personelin çalışma hayatlarını kolaylaştırmak, sosyal hayata katılmalarını sağlamak için gerekli önlemleri almakta ve bu yönde çalışmalar yapmaktadır. Bu noktada birim, engellilerin karşılaştıkları sorunları saptayıp ortadan kaldırmakta ve kampüs yaşamını engellilere uygun hale getirmeyi amaçlamaktadır.



## 7. Pratik Bilgiler

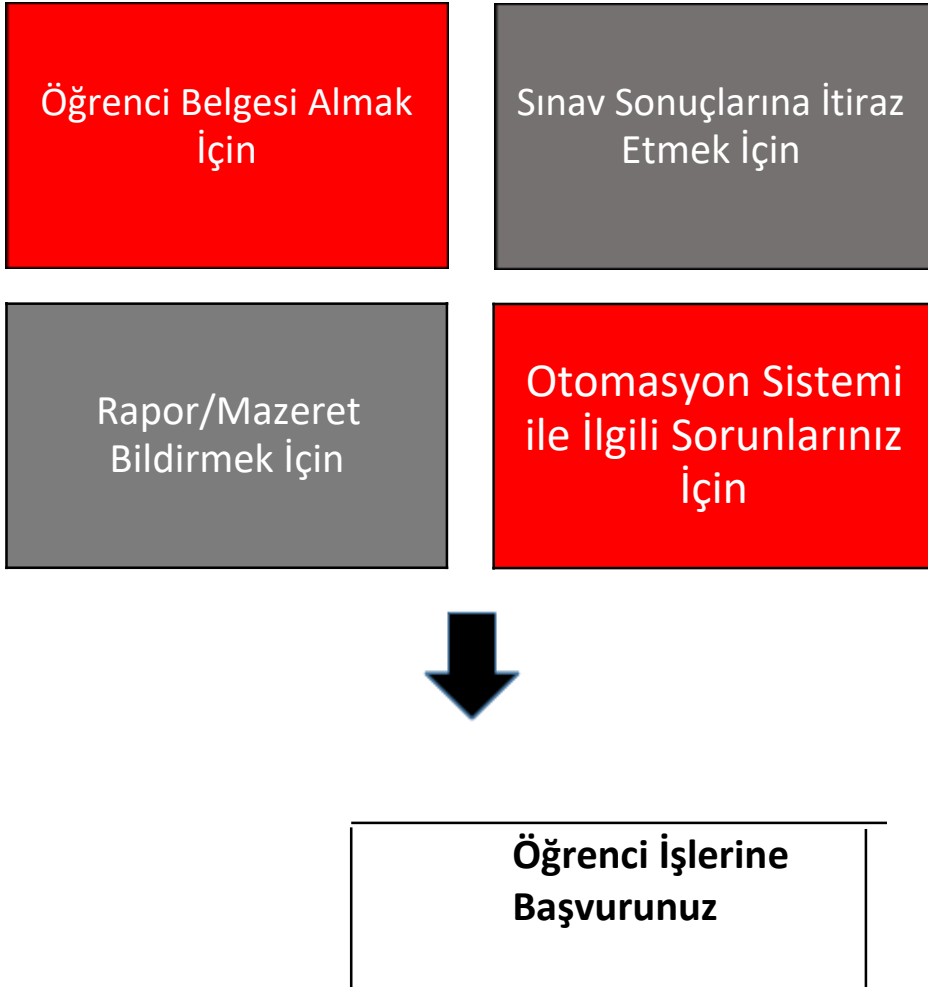
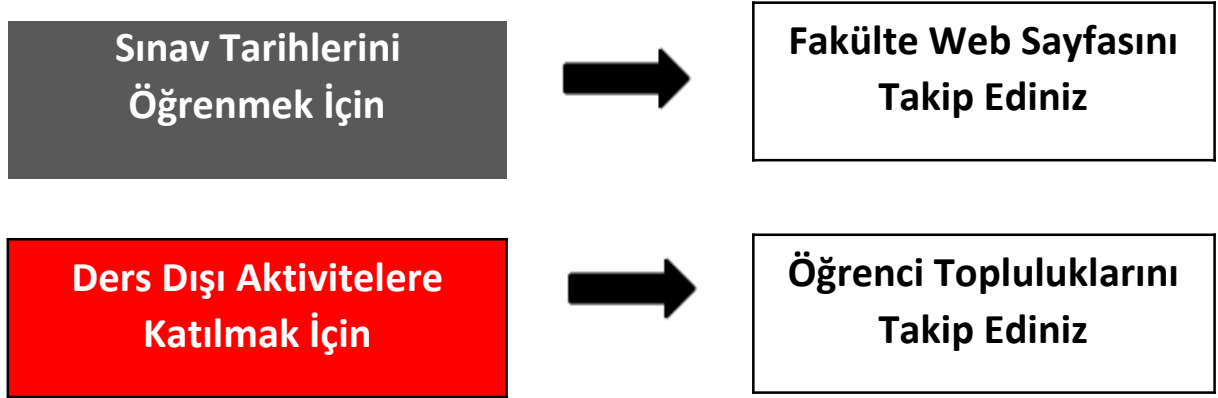

## 8. Sıkça Sorulan Sorular

- Öğrenci belgesine ihtiyacım var. Öğrenci belgesini nasıl alabilirim?

Üniversitemizde öğrenci belgesi e-imzalı olarak verilmektedir. Öğrenci işleri bilgi sistemine obs.btu.edu.tr internet sayfasından giriş yaptıktan sonra, kullanıcı işlemleri, belge talepleri ekranında başvuru yaparak e-imzalı öğrenci belgenizi alabilirsiniz.

Ayrıca öğrencilerimiz E-Devlet (www.turkiye.gov.tr) uygulaması üzerinden de öğrenci belgesi alabilmektedir.

- Transkript belgesine ihtiyacım var. Transkript belgesini nasıl alabilirim?

Üniversitemizde transkripti belgesi e-imzalı olarak verilmektedir. Öğrenci işleri bilgi sistemine obs.btu.edu.tr internet sayfasından giriş yaptıktan sonra, kullanıcı işlemleri, belge talepleri ekranında başvuru yaparak e-imzalı transkript belgenizi alabilirsiniz..

- Öğrenci İşleri Bilgi Sistemine nasıl giriş yapabilirim?

Öğrenciler öğrenci işleri bilgi sistemine obs.btu.edu.tr internet sayfasından giriş yapabilirler. Öğrencilerin sisteme tanımlanmış kullanıcı adları öğrenci numaraları ve ilk giriş için şifreleri T.C. kimlik numaralarının ilk beş hanesidir.

- Öğrenci İşleri Bilgi Sistemi şifremi unuttum veya sisteme girişte problem yaşıyorum. Ne yapmalıyım?

Öğrencilerin öğrenci bilgi sisteminde ki şifrelerini unutmaları durumunda obs.btu.edu.tr internet sayfasında bulunan Şifremi Unuttum linkine tıklayarak açılan sayfada sorulan soruları cevaplayarak şifrelerini yenileyebilirler.

Bu işlemi yaparken sorun yaşayan öğrenciler oidb@btu.edu.tr mail adresine isim, soyisim ve öğrenci numaralarını içeren bir şifre yenileme talebinde bulunabilirler. Mail yolu ile şifre talebinde bulunan öğrencilerin yenilenen şifreleri, öğrenci bilgi sisteminde daha önce tanımlanmış oldukları mail adreslerine gönderilecektir.

Not: Şifremi unuttum sayfasında hazırlık sınıfı öğrencileri sınıflarını 0 (sıfır) olarak gireceklerdir.

- Öğrenci kimlik kartımı nasıl alabilirim?

Öğrencilere ilk kayıtlarında ücretsiz olarak öğrenci kimlik kartı verilir.

- Öğrenci kimlik kartımı yenilemek için ne yapmalıyım?

Üniversitemizin vermiş olduğu öğrenci kimlik kartının kullanıcı hatasından kaynaklı (kırılma, çizilme, silinme, kayıp etme, vb.) nedenlerle mükerrer öğrenci kimlik kartı taleplerinde; Ziraat Bankası Bursa Şb. TR190001000060562105605002 numaralı hesabına 15 TL ücret ödenmesi gerekmektedir.

Yeni kimlik kartı alınmak istendiğine dair kişinin yazacağı ıslak imzalı dilekçe, banka dekontu veya ATM çıktısı ile Öğrenci İşleri Daire başkanlığına başvuru yapılması gerekmektedir.

- İndirimli seyahat kartımı nasıl çıkartabilirim?

İndirimli seyahat kartı başvurunuz için gerekli belgeler ve yapılması gerekli işlemlere <https://www.burulas.com.tr/> internet adresinden ulaşabilirsiniz. Tarafınızdan öğrenci belgesi talep edilmesi durumunda öğrenci belgenizi E-Devlet (www.turkiye.gov.tr) sisteminden alabilirsiniz.

- ÖSYM ile Üniversitenizde ilk kayıt işlemleri nasıl yapıyor?

Üniversiteye bağlı fakültelere girmeye hak kazanan adayın, www.btu.edu.tr internet adresinde ilan edilen tarihler arasında, Üniversiteye gelerek yüz yüze veya E-Devlet (www.turkiye.gov.tr) sisteminden kayıt yaptırmaları gerekmektedir.

İlk kayıt yapacak öğrencilerin Üniversitemiz internet sayfasında yayınlanan kayıt kılavuzunda belirtilen belgeleri getirmeleri ve öğrenci işleri bilgi sistemi üzerinden öğrenci bilgi formunu doldurmaları gerekmektedir.

- Üniversiteye ilk kez kayıt yaptırdıktan sonra başka kayıt işlemleri de var mı?

Üniversitemize kayıt yaptıran öğrencilerin akademik takvimde belirtilen süre içerisinde, elektronik ortamda ders seçimini

yaparak ders seçimlerini danışmanlarına onaylatmaları gerekir.

- Programların eğitim-öğretim süreleri ne kadardır?

Öğrenciler bir yıl süreli yabancı dil hazırlık sınıfı hariç, kayıt oldukları programa ilişkin derslerin verildiği dönemden başlamak üzere, her dönem için kayıt yaptırıp yaptırmadığına bakılmaksızın öğrenim süresi dört yıl olan lisans programlarını azami yedi yıl içinde tamamlamak zorundadırlar. Hazırlık eğitim süresi azami iki yıldır.

- Öğretim planı (müfredat) nedir?

Öğretim planı; teorik dersler, uygulamalar, laboratuvarlar, atölye çalışmaları, bitirme çalışması, proje, staj, iş yeri uygulamaları ve benzeri çalışmaları kapsayan lisans düzeyleri için 30'ar AKTS kredilik yarıyıllar halinde toplam 240 AKTS kredisi olacak şekilde düzenlenir. Öğrenciler mezun olabilmek için müfredatındaki derslerin tamamını almak ve başarmak zorundadır.

Öğrenciler öğretim planlarına öğrenci işleri bilgi sistemindeki sayfalarından ulaşabilirler.

- Akademik danışman kimdir, ne zaman ilan edilir?

Üniversitemize kayıtlı öğrenciye birinci sınıftan itibaren her dönem ilgili bölüm başkanlığı tarafından danışman tayin edilir. Danışman, öğrencinin seçmiş olduğu dersleri inceleyen, programı ile uygunluğunu kontrol eden, ders ekleme, ders bırakma işlemlerini onaylayan, akademik konular ile ilgili rehberlik yapan öğretim elemanıdır. Öğrenciler akademik danışman bilgilerine kendi öğrenci işleri bilgi sisteminden ulaşabilirler.

- Ders seçimi/kayıt yenileme işlemlerini nasıl yapmalıyım?

Hazırlık sınıfı öğrencileri hariç tüm öğrencilerimiz her akademik yarıyılın başında akademik takvimde belirtilen süreler içerisinde öğrenci işleri bilgi sisteminden kayıt yenilemek zorundadır.

Süresi içinde usulüne uygun olarak derslere kayıt yaptırmayan öğrenciler derslere devam edemez ve bu derslerin sınavına giremez.

Kayıt yenileme işlemlerinin tümünden öğrenciler sorumludur.

- Ders ekle/sil dönemi nedir?

Akademik takvimde belirtilen ders kayıt haftasından sonraki haftadır. Öğrencilerimiz, kayıt yenileme süresini takip eden ve akademik takvimde belirtilen ders ekle/sil tarihlerinde danışmanın onayı ile yeni ders seçebilir veya seçtiği dersi bırakabilir.

- Katkı payı/öğrenim ücretini ne zaman ödemem gerekir?

Hazırlık sınıfı eğitimi hariç olmak üzere, dört yıllık lisans programlarından bu süre sonunda mezun olamayan öğrencilerden, ilgili dönem için öngörülen katkı payı ve öğrenim ücreti alınır. Çift ana dal programında kayıtlı olan öğrencilerden ise diploma programının öğrenim süresi ve ilave bir yıl sonunda bu madde hükümlerine göre katkı payı alınır.

Ayrıca bir yükseköğretim programına kayıtlı iken ikinci bir yükseköğretim programı olarak (çift ana dal programları hariç olmak üzere) Üniversitemize kayıt yaptıran öğrenciler de katkı payı öder.

Hazırlık sınıfı öğrencilerinin katkı paylarının Devlet tarafından karşılanacağı süre bir yıldır. Öğrencilerden hazırlık sınıfının ikinci sınıfında katkı payı alınır.

- Mazeretim sebebiyle ders seçimi/kayıt yenileme işlemlerini yapamadım. Ne yapmalıyım?

Mazeretleri sebebiyle belirlenen tarihlerde kaydını yenileyemeyen öğrenciler, mazeretlerini belirten dilekçelerini en geç ders ekle/sil tarihlerinde ilgili Bölüm Başkanlığına vermelidir.

Mazereti ilgili yönetim kurulunca kabul edilen öğrenciler, ders ekle/sil tarihlerinde ders seçimi yaparak kaydını yenileyebilir. Bu süre içinde de kaydını yenileyemeyen öğrenciler o yarıyıl kaydını yenilememiş sayılır. Bu şekilde kaybedilen süre eğitim-öğretim süresinden sayılır.

- Hangi dersleri tekrar almak zorundayım ?

Öğrenciler (FF), (FD) notu ile (K), (İZ) ve (D) işareti aldıkları zorunlu dersleri, ilk açıldığı yarıyılıda almak zorundadır.

Öğrenciler (FF), (FD) notu ile (K), (İZ) ve (D) işareti aldıkları seçmeli dersleri ilk açıldığında tekrarlar veya yerine başka seçmeli dersleri alabilirler.

- Seçmeli ders ne demektir?

Seçmeli dersler, ilgili programın öğretim planında yer alan belirli ders grupları içinden seçerek alınabilecek derslerdir. Seçmeli derslerin okutulacağı yarıyıllar ile bu yarıyıllarda en az alınması gereken seçmeli ders sayısı veya kredisi, ilgili fakülte kurulunca öğretim planında belirtilir. Öğrenciler, daha önce alıp başarısız oldukları seçmeli bir dersin yerine saydırmak kaydı ile daha önce almadıkları farklı bir seçmeli dersi alabilir.

- Ders intibak başvuru işlemleri ne zaman ve nereye yapılır?

Öğrenciler, daha önce almış ve başarmış oldukları ders/derslerden (Yükseköğretim Kurumlarından ilişkisinin kesildiği tarihten itibaren 5 (beş) yıl geçmemiş olan öğrenciler eşdeğerlik ve intibak başvurusu yapabilir. Ancak af kanunundan yararlanarak gelen öğrencilerde bu koşul aranmaz.) intibak isteğinde bulunabilirler. Ders intibak ve eşdeğerlik başvurusu, akademik takvimde belirtilen kayıt yenileme ve ders kayıt başlangıç tarihinden itibaren 10 (on) iş gün içinde; dilekçe, not döküm belgesi ve ders içerikleri ile birlikte ilgili bölüm başkanlığına yapılır.

- Derslerin devam mecburiyetleri var mı?

Öğrenciler, derslerin teorik kısmına en az %70'ine, uygulama, laboratuvar, atölye ve stüdyo çalışmalarının ise %80'ine katılmak zorundadır. Öğrencilerin devam durumları dersin öğretim elemanı tarafından değerlendirilir. Bir dersin devam şartını bir kez yerine getiren öğrencilerin bu dersi tekrar almaları durumunda ilgili bölümün teklifi ve ilgili yönetim kurulu kararı ile derse devam etme koşulu aranmayabilir.

- Yan dal programı nedir?

Başarı şartını ve diğer koşulları sağlayan öğrencilerin, başka bir diploma programı kapsamında sertifikaya yönelik belirli sayıda ders almalarını sağlayan programdır. (Yan dal yapılan program sonunda verilen sertifika diploma yerine geçmez.)

- Çift anadal programı nedir?

Başarı şartını ve diğer koşulları sağlayan öğrencilerin, Üniversitemizdeki iki diploma programından eş zamanlı olarak ders alıp, iki ayrı diploma alabilmesini sağlayan programdır.

- Yatay Geçiş başvuru koşulları nelerdir?

Kurumlar arası ve kurum içi yatay geçişlerle ilgili hususlar Resmî Gazete de yayımlanan Yükseköğretim Kurumlarında Önlisans ve Lisans Düzeyindeki Programlar Arasında Geçiş, Çift Anadal, Yandal ile Kurumlar Arası Kredi Transferi Yapılması Esaslarına İlişkin Yönetmelik ile Senato tarafından belirlenen usul ve esaslara göre belirlenir.

- Sınav türleri nelerdir?

Sınavlar; ara sınav, yarıyıl sonu sınavı, mazeret sınavı, bütünleme sınavı, tek ders sınavı, muafiyet sınavı, ek sınav ve diğer sınavlar olarak yapılır.

- Mazeret sınavı nedir?

Ara sınavlara mazeretleri nedeniyle giremeyen öğrenciler, ilgili Bölüm Başkanlığına mazeretlerini belirten bir dilekçeyle başvurmalıdır. Bölüm Başkanlığı ve Yönetim Kurulu Kararı ile mazereti kabul edilen öğrencilere mazeret sınavı yapılır. Mazeret sınavına giremeyen öğrenciye aynı ders için yeni bir mazeret sınavı hakkı verilmez.

Yarıyıl sonu sınavlarının mazeret sınavı yoktur.

- Bütünleme sınavı nedir?

Öğrenciler, her yarıyılın sonunda, o yarıyıla ait başarısız, yetersiz veya şartlı oldukları derslerden bütünleme sınavına girebilirler.

Ayrıca başarılı öğrenciler de isterlerse not yükseltmek için bütünleme sınavına girebilirler. Bütünleme sınavına girebilmek için sınavların yapılacağı eğitim-öğretim yılında ilgili derslere kayıt yaptırmış olmak ve bu derslerin yarıyıl sonu sınavına girebilme şartlarını yerine getirmiş olmak gereklidir. Bütünleme sınavlarına giremeyen öğrencilere mazeret sınav hakkı verilmez. Bütünleme sınavı notu, o dersin yarıyıl sonu sınavı notu yerine geçer.

Bütünleme sınavına not yükseltmek için girmek isteyen öğrenciler, Bursa Teknik Üniversitesi internet sayfasında ilan edilen tarihlerde öğrenci işleri bilgi sisteminden bütünleme sınavı kaydını yaptırmalıdır.

- Tek ders sınavı nedir?

Mezun olmak üzere tek dersi kalmış, bu dersinde devam şartını yerine getirmiş, varsa katkı payını/öğrenim ücretini yatırmış ve AGNO'su en az 2,00 olan öğrencilere başarısız oldukları ders için bir eğitim-öğretim yılında sadece bir defaya mahsus olmak üzere tek ders sınav hakkı verilir. Tek ders sınavları akademik takvimde belirtilen tarihlerde yapılır. Tek ders sınavında alınan harf notu dersin yarıyıl başarı notudur. Tek ders sınavına giremeyen öğrenciye mazeret sınavı hakkı verilmez.

- Sınav sonuçlarına itiraz edebilir miyim?

Sınav sonuçlarına itirazlar, sonuçların öğrenci bilgi sisteminde ilan edildiği tarihten itibaren beş iş günü içinde ilgili Bölüm Başkanlığına yazılı olarak yapılır. İtirazlar, ilgili yönetim kurulu tarafından karara bağlanır. İlgili karar öğrenciye yazılı olarak bildirilir ve değişiklik varsa öğrenci bilgi sistemine işlenir.

- İzinli sayılma (kayıt dondurma) işlemleri nasıl yapılır?

Öğrencilere belgeleyecekleri haklı ve geçerli nedenlerin uzun süreli olması veya öğrenim ve eğitimlerine katkıda bulunacak Üniversite dışı burs, staj ve araştırma imkânları doğması halinde; ilgili yönetim kurulu kararı ile izinli geçirilen süre, azami süreye sayılmadan bir defaya mahsus olmak üzere bir veya iki yarıyıl izin verilebilir.

Öğrencilerin izinden yararlanabilmeleri için durumlarını belirten dilekçe ve belgeleri ile birlikte ilgili Bölüm Başkanlığına en geç ilgili yarıyılın ders ekleme bırakma süresi bitimine kadar yazılı başvurusu gereklidir. Ancak izin gerekçesinin ders ekleme bırakma süresi bitiminden sonra ortaya çıkması durumunda başvuru için süre kısıtlaması yoktur.

İzinli sayılan öğrenciler eğitim-öğretimine izin süresinin bitimini takip eden yarıyıl başından itibaren devam edebilir.

Belirtilen tarihten önce izni sona eren öğrenci ilgili yönetim kurulu kararı ile kayıt yenileme işlemi yapabilir.

- Kayıt sildirmek istiyorum, bunun için ne yapmam gerekmektedir?

Kayıdını sildirmek isteyen öğrencilerin, ıslak imzalı bir dilekçe ile Öğrenci İşleri Daire Başkanlığına şahsen başvurusu ve ilişik kesme belgesini ilgili birimlere imzalatılarak işlemlerini tamamlaması gerekir. Bu durumdaki öğrencilerin tüm öğrencilik hakkı sona erer.

- Mezuniyet koşulları nelerdir?

Öğretim planlarında yer alan tüm dersleri başarı ile tamamlamış ve AGNO'su en az 2,00 olan öğrenciler kayıtlı oldukları bölümden mezun olabilirler.

- Yüksek onur ve onur öğrencisi ne demektir?

Disiplin cezası almamak ve öğrenimini normal öğrenim süresinde tamamlamak şartı ile; buldukları yarıyıl sonu itibarıyla bütün derslerini almış ve başarmış olan öğrencilerden, AGNO'su 3,00- 3,49 arasında olanlar onur öğrencisi; 3,50-4,00 arasında olanlar ise yüksek onur öğrencisi olarak değerlendirilir. Onur ve yüksek onur öğrencileri ÖİDB tarafından internet sayfasında ilan edilir, öğrenciye yazılı belge olarak verilir ve öğrencinin transkriptinde gösterilir.

- Yurt İçi, Yurt Dışı Üniversiteler ile İşbirliği ve Değişim Programları?

Üniversite ile yurt dışındaki üniversiteler arasında yapılan ikili anlaşmalar ve Farabi, Erasmus, Mevlana gibi öğrenci değişim programları çerçevesinde, bu üniversitelere bir veya iki yarıyıl süreyle öğrenci gönderilebilir.

Anlaşmalı yurt içi veya yurt dışı üniversiteler ile işbirliği ve değişim programları hakkında [intoffice.btu.edu.tr](http://intoffice.btu.edu.tr) internet adresinden bilgi edinebilirsiniz..

## **9.İletişim**

Adres: 152 Evler Mahallesi Eğitim Caddesi Bursa Teknik Üniversitesi Yıldırım Kampüsü No: 85 16330

E-mail: [sosyoloji@btu.edu.tr](mailto:sosyoloji@btu.edu.tr)

Teşekkürler.