

**T.C. BURSA TEKNİK
ÜNİVERSİTESİ**



**2021 YILI YATIRIM İZLEME VE
DEĞERLENDİRME RAPORU**

2021 YILI YATIRIM PROGRAMI İZLEME VE DEĞERLENDİRME RAPORU

© Bu rapor, Bursa Teknik Üniversitesi Strateji Geliştirme Daire Başkanlığında üretilmiştir.
© 2022

▪ Bursa Teknik Üniversitesi

Adres: Mimar Sinan Yerleşkesi Mimar Sinan Mahallesi Mimar Sinan Bulvarı
Eflak Caddesi No:177 16310 Yıldırım / BURSA
Kep Adresi: bursateknikuniversitesi@hs01.kep.tr
Elektronik Posta: bilgi@btu.edu.tr
Telefon: 0 (224) 300 32 00
Faks: 0 (224) 300 32 09

▪ Strateji Geliştirme Daire Başkanlığı

Adres: Mimar Sinan Yerleşkesi Mimar Sinan Mahallesi Mimar Sinan Bulvarı
Eflak Caddesi No:177 A Blok Zemin Kat 16310 Yıldırım / BURSA
Elektronik Posta: strateji@btu.edu.tr
Telefon: 0 (224) 300 32 47
Faks: 0 (224) 300 32 49

2021 Yılı Yatırım İzleme ve Değerlendirme Raporu

İÇİNDEKİLER

I.	GENEL DEĞERLENDİRME.....	1
A.	Kuruluş Kaynakları.....	1
1.	Kuruluş Yatırımlarının Finansman Kaynakları.....	1
2.	Kuruluşun Mevcut Üretim / Hizmet Kapasitesi.....	2
B.	2021 Yılı Yatırımlarıyla Hedeflenen ve Gerçekleşen Kapasite Artışı	4
1.	Çeşitli Ünitelerin Etüd Projesi	4
2.	Derslik ve Merkezi Birimler	4
3.	Kampüs Altyapısı	4
4.	Açık ve Kapalı Spor Tesisleri	5
5.	Muhtelif İşler	5
6.	Yayın Alımı	6
II.	2021 YILI YATIRIM UYGULAMALARI.....	7
A.	Kamu Yatırım Projeleri	7
B.	Proje Tamamlama Raporu	7
C.	Yatırım Projelerinin Hazırlanması, Uygulanması ve İzlenip Değerlendirilmesi	9
III.	EK RAPORLAR	10

2010

2021 Yılı Yatırım İzleme ve Değerlendirme Raporu

SUNUŞ

Üniversitemiz Bursa'nın ikinci devlet üniversitesi olarak 21/07/2010 tarih ve 27648 sayılı Resmî Gazetede yayımlanan 14/07/2010 tarih ve 6005 sayılı Yükseköğretim Kurumları Teşkilatı Kanunu ile Bazı Kanun ve Kanun Hükmünde Kararnamelerde Değişiklik Yapılmasına Dair Kanunla kurulmuştur. Üniversitemiz bünyesinde 6 fakülte, 1 enstitü ve 1 yüksekokul bulunmaktadır.

Kamu Mali Yönetimine yeni yaklaşımlar getiren 5018 sayılı Kanun'un 25'inci maddesinde yatırım projesi uygulayan kamu idarelerinin yatırım projelerinin gerçekleşme ve uygulama sonuçlarına ilişkin raporların hazırlanması ve bu raporlarla idarelerin yaptıkları yatırım harcamalarının verimliliğini kontrol etmeleri ve ilgili kuruluşlara bildirilmesi esası getirilmiştir.



2021 Yılı Yatırım Programı İzleme ve Değerlendirme Raporu, 5018 sayılı Kamu Mali Yönetimi ve Kontrol Kanununun 25 ve 60'ıncı maddeleriyle Strateji Geliştirme Birimlerinin Çalışma Usul ve Esasları Hakkındaki Yönetmeliğin 24'üncü maddesi uyarınca hesap verilebilirliği sağlamak ve yatırım harcamalarımızın verimliliğinin kontrol edilmesi amacıyla hazırlanmıştır.

Kamuoyunun bilgisine sunulur.

Prof. Dr. Arif KARADEMİR
Rektör

2021 Yılı Yatırım İzleme ve Değerlendirme Raporu

I. GENEL DEĞERLENDİRME

A. Kuruluş Kaynakları

1. Kuruluş Yatırımlarının Finansman Kaynakları

Üniversitemiz 5018 sayılı Kanun'da (II) Sayılı Özel Bütçeli İdareler Cetvelinin (A) Yükseköğretim Kurulu, Üniversiteler ve Yüksek Teknoloji Enstitüleri içerisinde sayılmış olup "Özel Bütçeli" bir kurumdur. Üniversitemize 2021 yılı 7258 sayılı Merkezi Yönetim Bütçe Kanunu ile 113.930.000,00 TL ödenek tahsis edilmiştir. Yıl içerisinde ihtiyaca göre yapılan ekleme ve Hazine ve Maliye Bakanlığı Bütçesindeki yedek ödenekten aktarma sonucu 140.033.525,58 TL'ye ulaşan toplam ödeneğin 125.330.240,47 TL'si harcanmış olup, gerçekleşme oranı % 89,50'dir.

Yatırımların finansman kaynakları için sermaye giderleri kalemine 30.900.000 TL ödenek tahsis edilmiş olup, ekleme ve aktarmalar neticesinde toplam ödenek 38.650.000 TL'ye ulaşmıştır. Bu yatırım bütçesinin 26.348.148,73 TL'si harcanarak, %68,17 oranında gerçekleşme meydana gelmiştir.

Tablo 1. 2021 Yılı Ekonomik Düzeyde Bütçe Ödenek ve Harcama Dağılımı (1.000 TL)

Kodu	Ödenek Türü	KBÖ (TL)	Toplam Ödenek (TL)	Harcama (TL)
01	Personel Giderleri	65.266.000	76.525.512,88	76.355.426,89
02	Sosyal Güvenlik Kurumlarına Devlet Primi Giderleri	8.944.000	10.593.620	10.566.634,46
03	Mal ve Hizmet Alım Giderleri	6.879.000	10.285.927	9.315.332,93
05	Cari Transferler	1.941.000	3.978.466	2.744.697,46
06	Sermaye Giderleri	30.900.000	38.650.000	26.348.148,73
GENEL TOPLAM		113.930.000,00	140.033.525,88	125.330.240,47

Tablo 2. 2021 Yılı Ekonomik Düzeyde Yatırım Ödenek ve Harcama Dağılımı (1.000 TL)

Kodu	Ödenek Türü	KBÖ	Toplam Ödenek	Harcama
06.1	Mamul Mal Alımı	4.350	6.800	6.398
06.3	Gayri Maddi Hak Alımları	750	1.150	1.067
06.4	Gayrimenkul Alımları ve Kamulaştırma	2	2	0
06.5	Gayrimenkul Sermaye Üretim Giderleri	25.000	28.450	17.056
06.6	Menkul Malların Büyük Onarım Giderleri	50	50	11
06.7	Gayrimenkul Büyük Onarım Giderleri	748	2.198	1.816
Toplam		30.900	38.650	26.348

2021 Yılı Yatırım İzleme ve Değerlendirme Raporu

Tablo 3. 2021 Yılı Yatırım Ödeneklerinin Proje Düzeyinde Dağılımı (1.000 TL)

SEKTÖR	PROJE ADI VE ÖZELLİKLERİ	PROJE TUTARI	2021 YILI ÖDENEĞİ	2021 YILI HARCAMASI
Eğitim - Beden Eğitimi ve Spor	Açık ve Kapalı Spor Tesisleri Açık Tenis Kortu (1 adet), Basketbol Sahası (1 adet), Futbol Sahası (1 adet), Voleybol Sahası (1 adet)	1.000.000	0	0
Eğitim Yükseköğretim	Çeşitli Ünitelerin Etüd Projesi Etüt-Proje	350.000	104.000	103.250,00
Eğitim Yükseköğretim	Kampüs Altyapısı Doğalgaz Dönüşümü, Elektrik Hattı, Kampüs İçi Yol, Kanalizasyon Hattı, Peyzaj, Su İsale Hattı, Telefon Hattı	20.000.000	13.550.000	13.264.794,96
Eğitim Yükseköğretim	Derslik ve Merkezi Birimler Eğitim (30.316 m ²)	79.000.000	14.796.000	3.688.150,27
Eğitim Yükseköğretim	Muhtelif İşler Bakım Onarım, Bilgi ve İletişim Teknolojileri, Kesin Hesap, Makine-Teçhizat	9.998.000	9.998.000	9.142.610,14
Eğitim Yükseköğretim	Yayın Alımı Basılı Yayın Alımı, Elektronik Yayın Alımı	150.000	200.000	149.343,36
-	Kamulaştırma	2.000	2.000	0
TOPLAM		110.500.000	38.650.000	26.348.148,73

2. Kuruluşun Mevcut Üretim / Hizmet Kapasitesi

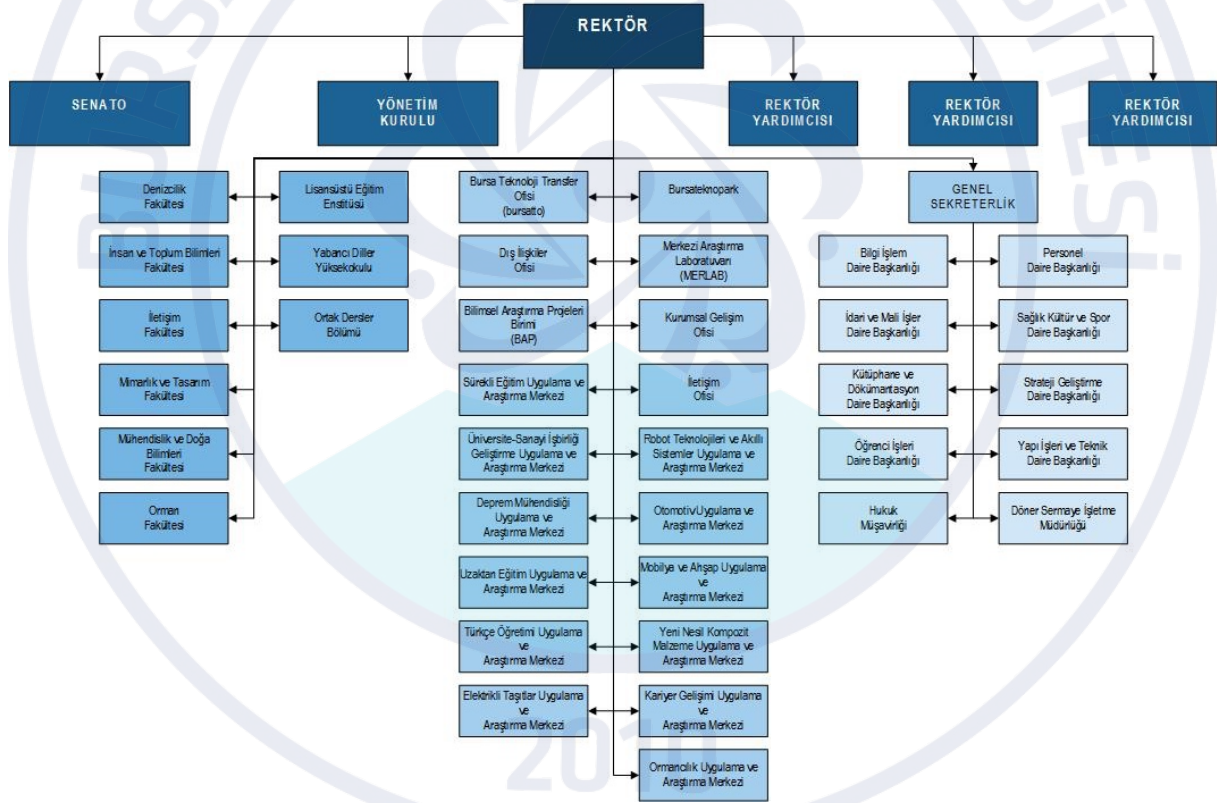

Şekil 1. Bursa Teknik Üniversitesi Teşkilat Şeması

Tablo 4. Üniversitemiz Personel Sayısı

Akademik Personel	Sayı	İdari Personel	Sayı	İşçi Personel	Sayı	Sözleşmeli Personel	Sayı
Profesör	50	Genel İdari Hizmetler Sınıfı	136	Temizlik Görevlisi	48		3
Doçent	42	Sağlık Hizmetleri Sınıfı	1	Güvenlik Görevlisi	31		
Doktor Öğretim Üyesi	131	Teknik Hizmetler Sınıfı	29	Destek Görevlisi	18		
Öğretim Görevlisi	77	Avukatlık Hizmetleri Sınıfı	-				
Araştırma Görevlisi	171	Yardımcı Hizmetli Sınıfı	2				
Toplam	471	Toplam	168	Toplam	97		3

2021 Yılı Yatırım İzleme ve Değerlendirme Raporu

Tablo 5. Öğrenci Sayılarındaki Değişim

	2021	2020	2019	2018	2017	2016	2015	2014	2013	2012	2011	2010
Mevcut Öğrenci	8.723	7.566	5.893	4.615	3.549	2.850	1.222	685	467	292	82	-
Lisans	6.927	5.916	4.841	3.786	2.699	2.033	988	546	388	254	82	-
Lisansüstü	1.796	1.650	1.052	829	850	817	234	139	79	38	-	-
Lisansüstü Öğr. (%)	21	22	18	18	24	29	19	20	17	13	-	-
Yabancı Uyrak Öğr. (%)	8	5	1	2	2	3	1	1	-	-	-	-
Akademik Personel Başına Öğrenci (%)	19	17	14	13	12	13	8	6	6	5	5	-
Öğrenci Başına Kapalı alan, m ²	11	12	13	17	17	22	31	18	25	40	36	-

Tablo 6. Mevcut Taşıtlar

Taşıtın Cinsi	Göreve Tahsis Edilmiş Kuruma Ait Taşıtlar	Göreve Tahsis Edilmiş, Hizmet Alımı Yoluyla Edinilmiş Taşıtlar	Adet
Binek	6	2	8
Pick-up	2	-	2
Midibüs	1	-	1
Otobüs	1	-	1
TOPLAM	10	2	12

Tablo 7. Bursa Teknik Üniversitesi Fiziki Alan Bilgileri

Yerleşke	Bina	Faaliyet Yılı	KAT (Bodrum Dahil)	SAYISI	TOPLAM ALAN(m ²)	KAPALI	TOPLAM AÇIK ALAN(m ²)
Yıldırım Bayezid Yerleşkesi	İ Blok, m ²	2012	B+Z+1+2			4,459	114.775
	Yemekhane, m ²	2012	Z			654	
	PFL1, m ²	2014	Z			260	
	PFL3, m ²	2014	Z			260	
	PFL4, m ²	2015	Z			267	
	A Blok, m ²	2015	Z+1+2+3+4			23,721	
	Spor Salonu, m ²	2015	Z			1,218	
	PFL2, m ²	2016	Z+1			403	
	B Blok, m ²	2020	Z+1+2+3+4			6,790	
	Toplam, m ²					38,032	
Mimar Sinan Yerleşkesi	A Blok, m ²	2016	B+Z+1+2+3+4			16,641	44.548
	B Blok, m ²	2016	B+Z+1			7,137	
	C Blok, m ²	2016	B+Z+1			2,584	
	D Blok, m ²	2018	Z+1			1,757	
	E Blok, m ²	2016	B+Z+1+2+3+4			19,576	
	F1 Blok, m ²	2020	Z+1+2			2,121	
	F2 Blok, m ²	2020	B+Z			4,364	
	L1 Blok, m ²	2021	Z			418	
	Toplam, m ²					54.598	
Genel Toplam, m²						92.630	159.323

Tablo 8. Kütüphane Kaynakları

Bilgi Kaynakları	Miktar (Adet)	Bilgi Kaynakları	Miktar (Adet)
Basılı Kitap	21.619	E-Veritabanı	20
E-Kitap	12.462	Tez	304
E-Dergi	35.364		

Tablo 9. Teknolojik Kaynaklar ve Yazılımlar

Cinsi	2021 Yılı Miktar (Adet)	Cinsi	2021 Yılı Miktar (Adet)
Bilgisayar	2.867	Bilgisayar Parçaları	368
Ses, Görüntü ve Sunum Cihazları	1.169	Haberleşme Cihazları	1.416
Aydınlatma Cihazları	10	Seminer ve Sunum Demirbaşları	348
Enerji Tesisleri	1	Bilişim Malzemeleri	1.135
Bilgi Sistem Depolama Tesisleri	3		

2021 Yılı Yatırım İzleme ve Değerlendirme Raporu

B. 2021 Yılı Yatırımlarıyla Hedeflenen ve Gerçekleşen Kapasite Artışı

1. Çeşitli Ünitelerin Etüd Projesi

Tablo 10. Etüd Proje Faaliyetleri Kapsamında Yapılan İşler

İşler	Başlangıç ve Bitiş Tarihi	Ödeneği (TL)	Harcama (TL)
BTÜ Mimar Sinan Yerleşkesi 2. Etap Altyapı ve G Blok Eğitim Binası Proje ve Danışmanlık Hizmet Alımı İşi	22/02/2021-31/08/2021	500.000,00	103.250,00

2. Derslik ve Merkezi Birimler

Tablo 11. Derslik ve Merkezi Birimler Projesi Kapsamında Yapılan İşler

İşler	Başlangıç ve Bitiş Tarihi	Ödeneği (TL)	Harcama (TL)
Mimar Sinan Yerleşkesi G Blok Eğitim Binası Yapım İşi	13/09/2019-16/08/2021	16.000.000	3.688.150,27

İnşaatı devam eden Mimar Sinan Yerleşkesi G Blok Eğitim Binası yapım işine ait görsel Şekil 2’de verilmiştir.



Şekil 2. İnşaatı Devam Eden Mimar Sinan Yerleşkesi G Blok Eğitim Binası

3. Kampüs Altyapısı

Tablo 12. Kampüs Altyapısı Projesi Kapsamında Yapılan İşler

İşler	Başlangıç ve Bitiş Tarihi	Ödeneği (TL)	Harcama (TL)
Mimar Sinan Yerleşkesi 2 Etap Altyapı Yapım İşi	14/06/2021-31/12/2021	13.550.000	12.697.977,45

31/12/2021 tarihinde inşaatı tamamlanan Mimar Sinan Yerleşkesi 2. Etap Kampüs Altyapısı işine ait görsel Şekil 3’te gösterilmiştir.

2021 Yılı Yatırım İzleme ve Değerlendirme Raporu



Şekil 3. Tamamlanan Mimar Sinan Yerleşkesi 2.Etap Altyapı Yapım İşi

4. Açık ve Kapalı Spor Tesisleri

Açık ve kapalı spor tesisleri projesi için 2021 yılında faaliyette bulunulmamıştır.

5. Muhtelif İşler

Tablo 13. Muhtelif İşler Projesi Kapsamında Yapılan Büyük Onarımlar

İşler	Başlangıç ve Bitiş Tarihi	Ödeneği (TL)	Harcama (TL)
BTÜ Mimar Sinan Yerleşkesi Mobilya Atölyesi Yapılması İşi	31/03/2021-21/04/2021		136.880,00
LEE Arşiv Yapılması Ve Tadilat İşi	10/06/2021-12/07/2021		36.462,00
Mühendislik ve Doğa Bilimleri Fakültesi Fotovoltaik Güneş Hüclereri İçin Platform Yapılması İşi	13/08/2021-20/08/2021		102.070,00
BTÜ Yerleşkeleri Muhtelif Tadilat İşleri Yapılması İşi	26/07/2021-23/11/2021		623.213,84
BTÜ Mimar Sinan Yerleşkesi D Blok Yangın Uygunluk Tadilatı İşi	29/07/2021-25/08/2021		140.420,00
Yerleşkelerdeki Muhtelif Tadilat İşleri Yapılması İşi	12/11/2021-21/12/2021		135.700,00
MSY C B blok Vrf Sistemi Kompresör Değişim İşi	08/10/2021-20/12/2021		49.521,06
Teknoloji Transfer Ofisi Cam Bölme Yapılması İşi	07/11/2021-22/12/2021		122.922,96
MSY D Blok Elektrik Bağlantısının Müstakil Hale Getirilmesi Ve İç Tesisat Revize İşi	10/11/2021-23/12/2021	2.198.000,00	129.800,00
YBY Yemekhane Tadilatı ve Yerleşkelerdeki Onarım İşleri	13/11/2021-23/12/2021		132.160,00
Yerleşkelerdeki Muhtelif Cam Onarım İşi	14/11/2021-24/12/2021		9.980,44
YBY A Blok Havalandırma Santral Onarım ve Bakım İşi	17/11/2021-24/12/2021		15.340,00
BTÜ Mimar Sinan Yerleşkesi E Blok Klima Santralleri Motor Değişim İşi	26/11/2021-24/12/2021		132.160,00
BTÜ Mimar Sinan Yerleşkesi Yer Altı Suyu Basınçlandırma İstasyonu Kurulması İşi	12/12/2021-24/12/2021		49.560,00

2021 Yılı Yatırım İzleme ve Değerlendirme Raporu

Tablo 14. Muhtelif İşler Projesi Kapsamında Yapılan Mamul Mal Alımları

Yapılan Alımlar	Harcama (TL)	Harcama (TL)
Zirai Gereç Alımları	22.690,22	İşyeri Makine Teçhizat Alımları 1.788.816,85
Laboratuvar Gereçleri Alımları	142.780,00	Büro Mefruşatı Alımları 195.645,20
İşyeri Mefruşatı Alımları	12.312,00	Okul Mefruşatı Alımları 920.710,93
Sosyal Tesis Mefruşatı Alımları	43.200,00	Diğer Mefruşat Alımları 19.175,00
Bilgisayar Alımları	1.842.334,98	Diğer Makine Teçhizat Alımları 1.004.935,45
Büro Makinaları Alımları	255.832,58	
Toplam Harcama		6.248.433,21

Tablo 15. Muhtelif İşler Projesi Kapsamında Yapılan Gayri Maddi Hak Alımları

Yapılan Alımlar	Harcama (TL)	Ödenek (TL)
Bilgisayar Yazılımı Alımları	893.618,63	1.150.000,00
Lisans Alımları	173.040,00	
Toplam	1.066.658,63	

6. Yayın Alımı

Ödeneği (TL)	Yapılan Alımlar	Harcama (TL)
200.000	Türkçe ve Yabancı Dilde Basılı Kitap (1049 Adet) Alımı	104.161,49
	İdeal Kültür Yayıncılıktan Elektronik Yayın Alımı	19.737,27
	Turcadamey Abonelik Alımı	25.444,60
	Toplam Harcama	149.343,36

2010

2021 Yılı Yatırım İzleme ve Değerlendirme Raporu

II. 2021 YILI YATIRIM UYGULAMALARI

A. Kamu Yatırım Projeleri

Tablo 16. Yatırım Projelerinin Genel Durumu (1.000 TL)

Projenin Numarası ve Adı	Karakteristiği	Başlama Tarihi	Bitiş Tarihi	Proje Tutarı	Yılı Ödeneği	Harcama	
2020H05-153286	Açık ve Kapalı Spor Tesisleri	Açık Tenis Kortu (1 adet), Basketbol Sahası (1 adet), Futbol Sahası (1 adet), Voleybol Sahası (1 adet)	2020	2021	1.000	0	0
2021H03-168183	Çeşitli Ünitelerin Etüt-Projesi	Etüt-Proje	2021	2021	350	104	103
2020H03-150537	Kampüs Altyapısı	Doğalgaz Dönüşümü, Elektrik Hattı, Kampüs İçi Yol, Kanalizas. Hattı, Peyzaj, Su İsale Hattı, Telef. Hattı	2020	2022	20.000	13.550	13.265
2018H03-104715	Derslik ve Merkezi Birimler	Eğitim (30.316 m ²)	2018	2022	79.000	14.796	3.688
2021H03-168179	Muhtelif İşler	Bakım Onarım, Bilgi ve İletişim Teknolojileri, Kesin Hesap, Makine-Teçhizat	2021	2021	9.998	9.998	9.143
2021H03-168181	Yayın Alımı	Basılı Yayın Alımı, Elektronik Yayın Alımı	2021	2021	200	200	149
-	Kamulaştırma	-	2021	2021	2	2	0
TOPLAM					110.550	38.650	26.348

B. Proje Tamamlama Raporu

Tablo 17. Projenin Yatırım Programı Parametreleri (1.000 TL)¹

	Yatırım Programına Alınış Değerleri			Revize Edilmiş Son Değerler		
Proje No	2018H031220			2018H031220		
Proje Adı	Derslik ve Merkezi Birimler			Derslik ve Merkezi Birimler		
Sektör/Altsektör	Eğitim-Yükseköğretim			Eğitim-Yükseköğretim		
Proje Amacı	Öğrencilerin mekan sıkıntılarını en aza indirmek			Öğrencilerin mekan sıkıntılarını en aza indirmek		
Proje Yeri	Bursa			Bursa		
Karakteristiği	Eğitim (30.316 m ²)			Eğitim (30.316 m ²)		
Fiziki Hedefi	100%			62%		
Başlama-Bitiş Tarihi	2018-2022			2018-2022		
Proje Sözleşmesi Tarihi	16.09.2019 (MSY)			16.09.2019 (MSY)- 18.02.2022 İkmal İnşaat		
Maliyet	Dış	Toplam	Kamulaş.			
Proje Tutarı (Maliyeti)	-	79.000	-	- Proje devam ediyor.		
Sözleşme İhale Bedeli	-	61.188	-			
Yıllar İtibarıyla Yapılan	Cari Fiyatlarla			2021 Yılı Fiyatlarıyla		
Harcama	Dış	Toplam	Kamulaş.	Dış	Toplam	Kamulaş.
2019 Yılı	-	14.749	-	-	18.192	-
2020 Yılı	-	38.745	-	-	42.598	-
2021 Yılı	-	3.688	-	-	3.688	-

¹ 2019 Deflatör: 0,810724326873 2020 Deflatör: 0,909543039101 (Kaynak 2021 Yılı Yatırım Programı Hazırlama Rehberi)

2021 Yılı Yatırım İzleme ve Değerlendirme Raporu

		Yatırım Programına Alınmış Değerleri		Revize Edilmiş Son Değerler		
Proje No		2020H03-150537		2020H03-150537		
Proje Adı		Kampüs Altyapısı		Kampüs Altyapısı		
Sektör/Altsektör		Eğitim-Yükseköğretim		Eğitim-Yükseköğretim		
Proje Amacı		Altyapı Sorunlarını çözüme kavuşturmak		Altyapı Sorunlarını çözüme kavuşturmak		
Proje Yeri		Bursa		Bursa		
Karakteristiği		Doğalgaz Dönüşümü, Elektrik Hattı, Kampüs İçi Yol, Kanalizasyon Hattı, Peyzaj, Su İsale Hattı ve Telefon Hattı		Doğalgaz Dönüşümü, Elektrik Hattı, Kampüs İçi Yol, Kanalizasyon Hattı, Peyzaj, Su İsale Hattı ve Telefon Hattı		
Fiziki Hedefi		100%		100%		
Başlama-Bitiş Tarihi		2020-2022		2020-2022		
Proje Sözleşmesi Tarihi		13.12.2021		13.12.2021		
Maliyet		Dış	Toplam	Kamulaş.	BTÜ Mimar Sinan Yerleşkesi 2.Etap Alt Yapı Yapım İşleri tamamlanmış olup, 2022 yılında yeni ihale/doğrudan temin yöntemi ile proje devam edecektir.	
Proje Tutarı (Maliyeti)			10.107			
Sözleşme İhale Bedeli			9.073			
Yıllar İtibarıyla Yapılan Harcama		Cari Fiyatlarla		2021 Yılı Fiyatlarıyla		
		Dış	Toplam	Kamulaş.	Dış	Toplam
2019 Yılı			422			520
2020 Yılı			10.107			11.112
2021 Yılı			13.265			13.265

		Yatırım Programına Alınmış Değerleri		Revize Edilmiş Son Değerler		
Proje No		2020H05-153286		2020H05-153286		
Proje Adı		Açık ve Kapalı Spor Tesisleri		Açık ve Kapalı Spor Tesisleri		
Sektör/Altsektör		Eğitim-Beden Eğitimi ve Spor		Eğitim-Beden Eğitimi ve Spor		
Proje Amacı		Öğrencilerin boş vakitlerini değerlendirebileceği ve spor yapabilecekleri alanları oluşturmak		Öğrencilerin boş vakitlerini değerlendirebileceği ve spor yapabilecekleri alanları oluşturmak		
Proje Yeri		Bursa		Bursa		
Karakteristiği		Açık Tenis Kortu (1 adet), Basketbol Sahası (1 adet), Futbol Sahası (1 adet), Voleybol Sahası (1 adet)		Açık Tenis Kortu (1 adet), Basketbol Sahası (1 adet), Futbol Sahası (1 adet), Voleybol Sahası (1 adet)		
Fiziki Hedefi		100%		100%		
Başlama-Bitiş Tarihi		2021-2021		2021-2021		
Proje Sözleşmesi Tarihi			
Maliyet		Dış	Toplam	Kamulaş.		
Proje Tutarı (Maliyeti)			1.000			
Sözleşme İhale Bedeli			0			
Yıllar İtibarıyla Yapılan Harcama		Cari Fiyatlarla		2021 Yılı Fiyatlarıyla		
		Dış	Toplam	Kamulaş.	Dış	Toplam
2020 Yılı			0			0

		Yatırım Programına Alınmış Değerleri		Revize Edilmiş Son Değerler		
Proje No		2021H03-168179		2021H03-168179		
Proje Adı		Muhtelif İşler		Muhtelif İşler		
Sektör/Altsektör		Eğitim -Yükseköğretim		Eğitim -Yükseköğretim		
Proje Amacı		Öğrenci ve personelin büro mobilyası, cihaz, yazılım vb. ihtiyaçlarını karşılayarak verimli bir çalışma ortamı hazırlamak		Öğrenci ve personelin büro mobilyası, cihaz, yazılım vb. ihtiyaçlarını karşılayarak verimli bir çalışma ortamı hazırlamak		
Proje Yeri		Bursa		Bursa		
Karakteristiği		Bakım Onarım, Bilgi ve İletişim Teknolojileri, Kesin Hesap, Makine-Teçhizat		Bakım Onarım, Bilgi ve İletişim Teknolojileri, Kesin Hesap, Makine-Teçhizat		
Fiziki Hedefi						
Başlama-Bitiş Tarihi		2021-2021		2021-2021		
Proje Sözleşmesi Tarihi		2021		2021		
Maliyet		Dış	Toplam	Kamulaş.		
Proje Tutarı (Maliyeti)			9.998			
Sözleşme İhale Bedeli			9.143			
Yıllar İtibarıyla Yapılan Harcama		Cari Fiyatlarla		2021 Yılı Fiyatlarıyla		
		Dış	Toplam	Kamulaş.	Dış	Toplam
2021 Yılı			9.143			9.143

2021 Yılı Yatırım İzleme ve Değerlendirme Raporu

	Yatırım Programına Alınış Değerleri	Revize Edilmiş Son Değerler				
Proje No	2021H03-168181	2021H03-168181				
Proje Adı	Yayın Alımı	Yayın Alımı				
Sektör/Altsektör	Eğitim -Yükseköğretim	Eğitim -Yükseköğretim				
Proje Amacı	Bilgi kaynaklarına erişim	Bilgi kaynaklarına erişim				
Proje Yeri	Bursa	Bursa				
Karakteristiği	Basılı Yayın Alımı, Elektronik Yayın Alımı	Basılı Yayın Alımı, Elektronik Yayın Alımı				
Fiziki Hedefi	%100	%100				
Başlama-Bitiş Tarihi	2021-2021	2021-2021				
Proje Sözleşmesi Tarihi	2021	2021				
Maliyet	Dış	Toplam	Kamulaş.			
Proje Tutarı (Maliyeti)		200				
Sözleşme İhale Bedeli		149				
Yıllar İtibarıyla Yapılan Harcama	Cari Fiyatlarla			2021 Yılı Fiyatlarıyla		
	Dış	Toplam	Kamulaş.	Dış	Toplam	Kamulaş.
2020 Yılı		149			149	

	Yatırım Programına Alınış Değerleri	Revize Edilmiş Son Değerler				
Proje No	2021H03-168183	2021H03-168183				
Proje Adı	Çeşitli Ünitelerin Etüd Projesi	Çeşitli Ünitelerin Etüd Projesi				
Sektör/Altsektör	Eğitim -Yükseköğretim	Eğitim -Yükseköğretim				
Proje Amacı	Yatırım programına alt yapı oluşturmak için gerekli etüt- proje işlerini yapmak	Yatırım programına alt yapı oluşturmak için gerekli etüt- proje işlerini yapmak				
Proje Yeri	Bursa	Bursa				
Karakteristiği	Etüd-Proje	Etüd-Proje				
Fiziki Hedefi	100%	100%				
Başlama-Bitiş Tarihi	2021-2021	2021-2021				
Proje Sözleşmesi Tarihi	2021	2021				
Maliyet	Dış	Toplam	Kamulaş.			
Proje Tutarı (Maliyeti)		104				
Sözleşme İhale Bedeli		103				
Yıllar İtibarıyla Yapılan Harcama	Cari Fiyatlarla			2021 Yılı Fiyatlarıyla		
	Dış	Toplam	Kamulaş.	Dış	Toplam	Kamulaş.
2020 Yılı		103			103	

C. Yatırım Projelerinin Hazırlanması, Uygulanması ve İzlenip Değerlendirilmesi

Üniversitemizin yatırım projeleri, eğitim sektörü ile diğer kamu hizmetleri sektöründe yer almaktadır. Yatırım projelerinin gerçekleştirilmesinde başarı sağlayıcı unsurların başında kurumun mali kaynaklarının ve insan kaynaklarının yeterli kapasiteye sahip olması gelmektedir.

Üniversitemize tahsis edilen yatırım ödeneklerinin; plan ve programların öngördüğü çerçevede etkili, ekonomik ve verimli kullanılması ilke olarak benimsenmektedir. Kurumun ihtiyacını karşılayacak sayıda eğitilmiş teknik ve idari personel için kadro tahsisinin yapılması önem arz etmektedir.

Üniversitemiz hizmetlerinin sağlıklı şekilde yürütülmesi için öğrenci ve personel sayısındaki artışa ek olarak fiziki alan ihtiyacı artmıştır. Bu konuda gösterilecek kolaylık, gelişime olumlu yansımaktadır.

2021 Yılı Yatırım İzleme ve Değerlendirme Raporu

III. EK RAPORLAR

Tablo 18. 2021 Yılı Kamu Yatırımları Gerçekleşme Raporu (1.000 TL)

Bim No	YSK Proje No	Proje Adı	Bütçe Türü	Bitiş Yılı	Yeri	Proje Tut. Dış	Proje Tut. Toplam	2020 Kümülatif Harcama	Ödenek Dış Krediyi	Ödenek Dış Özkaynak	Baş. Ödenek Toplam	+/-	Aktarma Miktl.	Harcama Dış Krediyi	Harcama Dış Özkaynak	Harcama Toplam
312317	983	2020H03-150537	Özel Bütçe	2022	Bursa	0	20.000	10.100	0	0	7.500	+	6.050	0	0	13.265
312350	983	2018H03-104715	Özel Bütçe	2022	Bursa	0	79.000	53.500	0	0	16.000	-	-1.204	0	0	3.688
305806	983	2020H05-153286	Özel Bütçe	2021	Bursa	0	1.000	0	0	0	1.000	-	-1.000	0	0	0
305781	983	2021H03-168183	Özel Bütçe	2021	Bursa	0	350	0	0	0	500	-	-396	0	0	103
313092	983	2021H03-168181	Özel Bütçe	2021	Bursa	0	200	0	0	0	500	-	-300	0	0	149
305791	983	2021H03-168179	Özel Bütçe	2021	Bursa	0	9.998	0	0	0	5.398	+	4.600	0	0	9.143
Toplam						0	110.548	63.600			30.898		7.750	0	0	26.348

Not: Kamulaştırma Harcamaları Dahil Edilmemiştir.

Tablo 19. 2021 Yılı Kamu Yatırımları Özet Tablosu (1.000 TL)

Sektör	Proje Sayısı	Proje Tutarı		2020 Sonu Kümülatif Harcama		2021 Yılı Program Ödenek		2021 Yılı Revize Ödenek		2021 Yılı Başından Dönem Sonuna Kadar Nakdi Gerçekleşme						
		Dış	Toplam	Krediyi	Dış Özkaynak	Krediyi	Dış Özkaynak	Krediyi	Dış Özkaynak	Krediyi	Dış Özkaynak					
Eğitim	6	-	110.548	-	63.600	-	-	30.898	-	-	-	-	-	-	-	26.348
Toplam	6	-	110.548	-	63.600	-	-	30.898	-	-	-	-	38.648	-	-	26.348

