

## EBYS ENVISION AGENT YARDIM DOKÜMANI

- 1) Envision Agent, EBYS içerisindeki kimliklere gelen paraf, e-imza ve sevk vb. görevleri bildirim olarak almayı sağlayan bir programdır.
- 2) Programı başarılı bir şekilde kurmak için "internet explorer" tarayıcısında (egde ile karıştırılmaması gerekmektedir), "<https://ebys.btu.edu.tr/enVision.agent.setup/>" adresi yazılmalı ve "enter" tuşuna tıklanmalıdır.

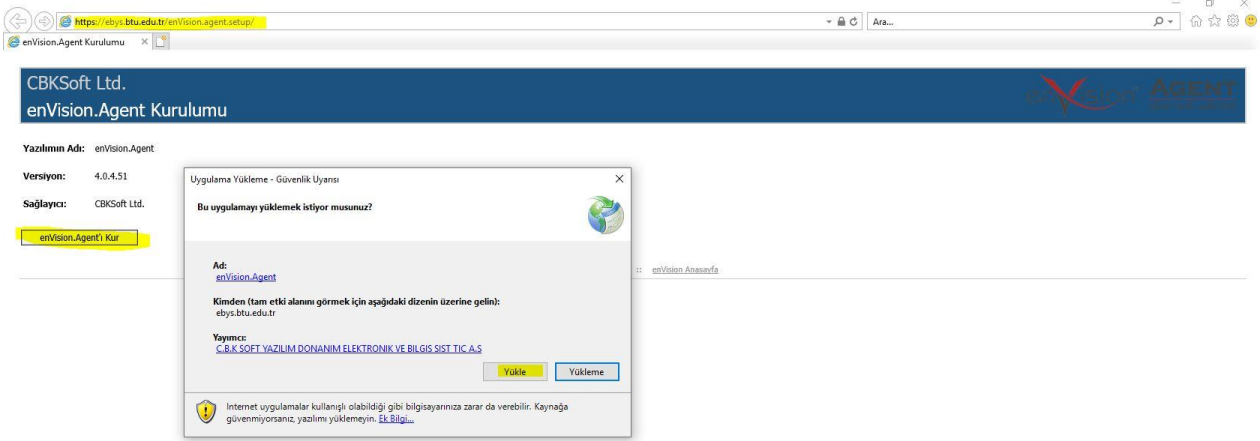

- 3) Karşımıza çıkacak ekranda "enVision.Agent'i Kur" seçeneği seçildikten sonra, "Yükle" komutu verilmelidir.

- 4) Yükleme işlemi tamamlandığında envision Giriş Sayfası ile web servis adresi default olarak çıkmaktadır. Bu alanlardan herhangi biri boş olarak gelirse alttaki resimde görüldüğü gibi adresler ilgili kutucuğun içerisine yazılabilir. Bu adımdan sonra, kullanıcı adı ve şifre, ilgili kutucuklara yazıldıktan sonra "Kaydet" butonuna tıklanmalıdır.

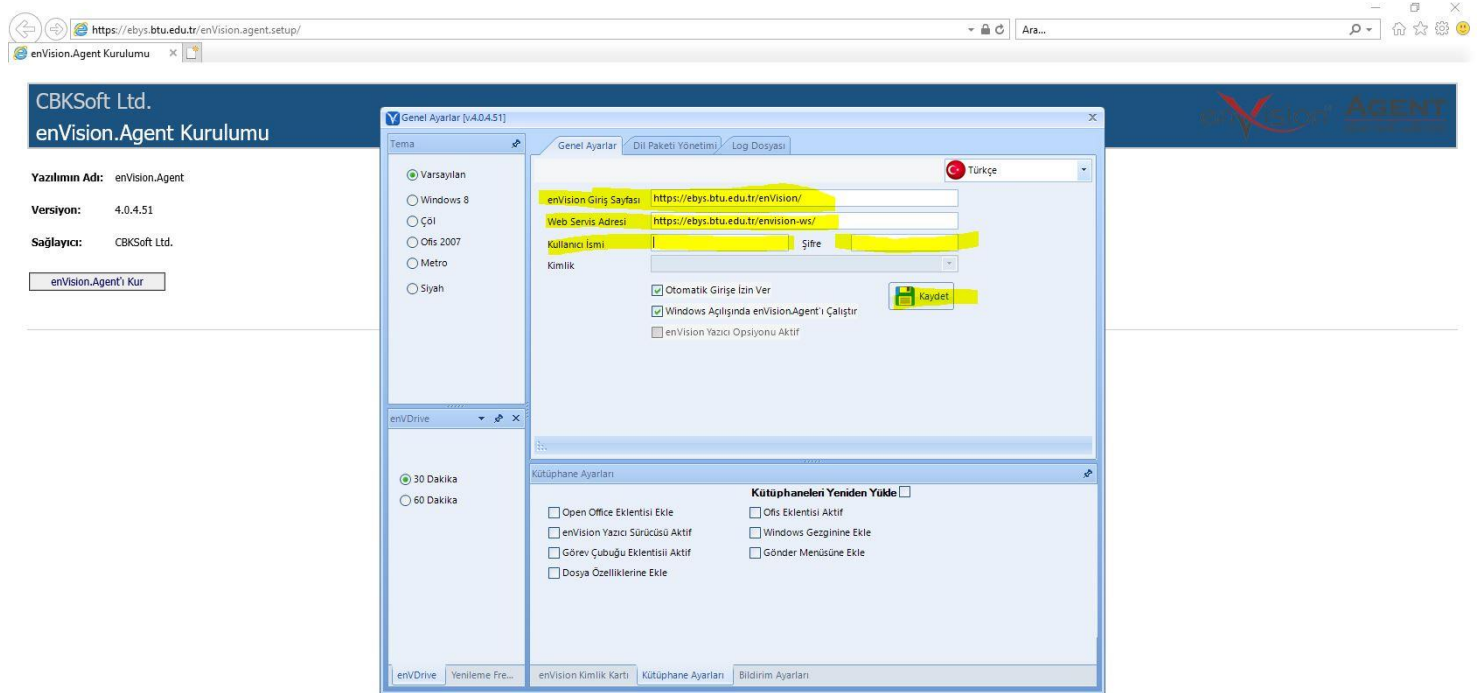

5) “Kaydet” denildikten sonra alttaki ekran alıntısındaki gibi “kimlik” alanı aktif hale gelecektir. Buradan, görevlerin öncelikli olarak tarafınıza bildirileceği “varsayılan” kimliğinizi seçebilirsiniz. Bunun yanında, “Yenileme Frekansı” ayarları da sol alt bölümden yapılabilmektedir. Bu ayar, programın tarafınıza gelen veya kimliklerinizde mevcut olan görevleri hangi zaman aralıklarında size bildirmesi gerektiğini seçmenizi sağlamaktadır.

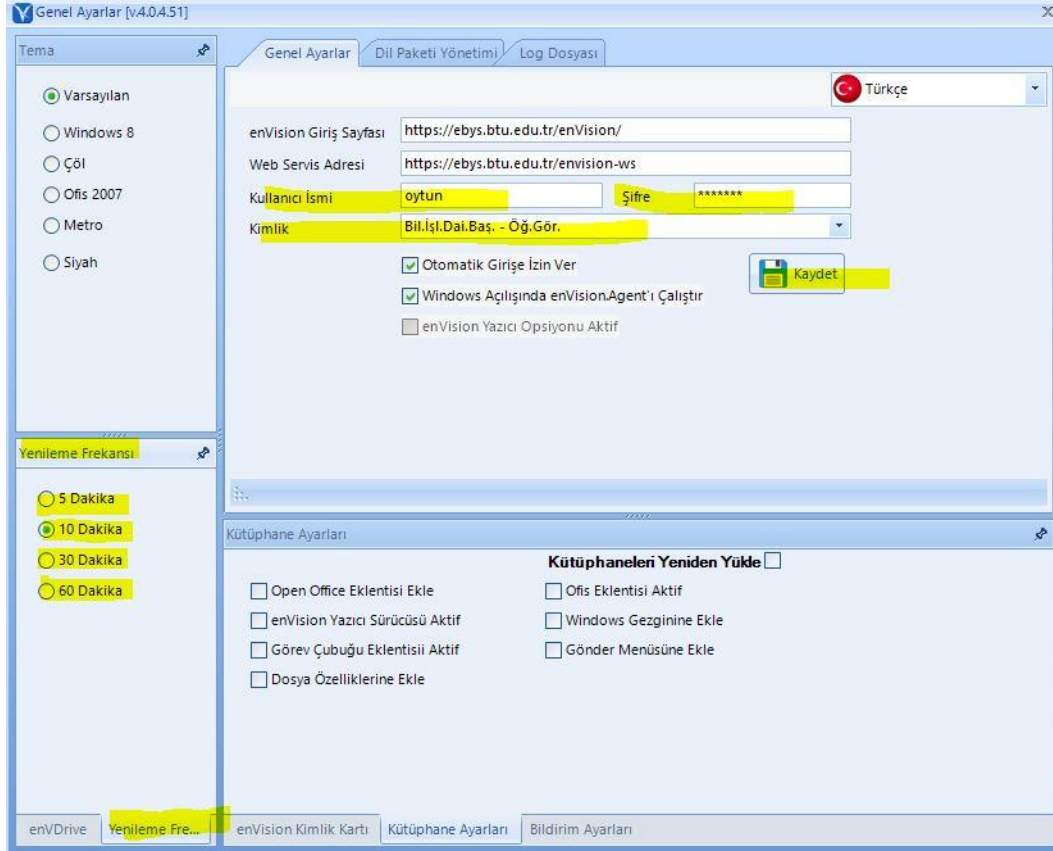

6) Bir diğer ayar ise “Tema” alanıdır. Bu ayardan program arayüzünün renk ve butonlarını değiştirebilirsiniz. “Bildirim Ayarları”nda bulunan birden fazla seçenek ile, tarafınıza gelen görevlerin hangi detaylarda (iptal, red, bildirim veya tamamlama) gösterilmesi gerektiği seçilebilir. Tüm bu ayarlamalar yapıldıktan sonra tekrardan “Kaydet” denildiğinde program, arka planda aktif olarak çalışmaya başlayacak ve kendini gizleyecektir .

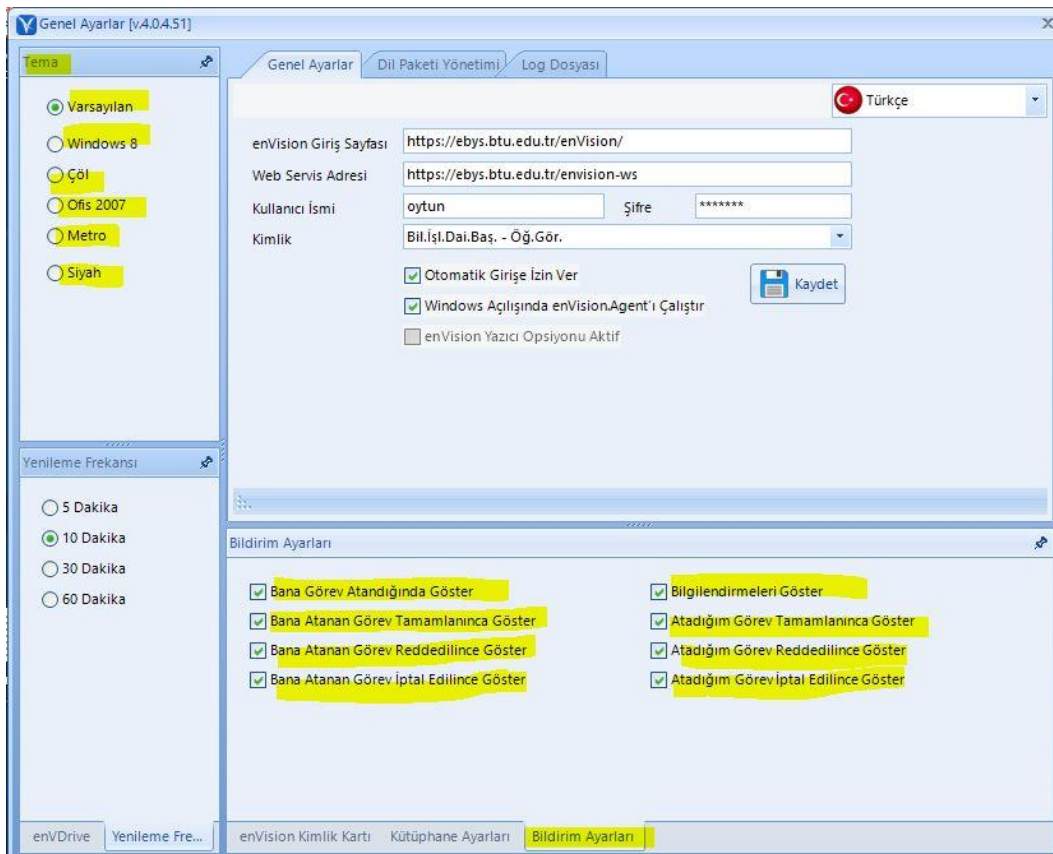

7) Masaüstünün sağ alt tarafında bulunan “gizli simgeleri göster” alanından programın çalışmakta olduğu görülebilir.

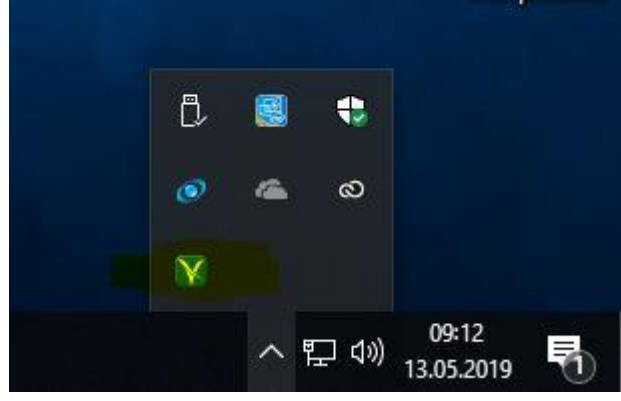

8) Bu bölümde ise program simgesine sağ tıklanarak detaylar görülebilir (Ayarlar, EBYS Ana Sayfası, Bildirim ve Görevler Ekranı, Yenile vb.).

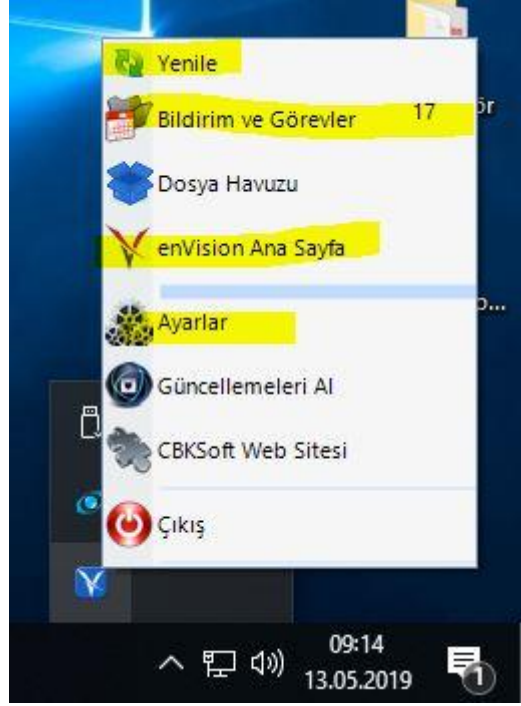

9) Daha önceden tamamlanmamış görevler de dahil olmak üzere, tarafınıza bir belge/bilgilendirme/görev geldiğinde, alttaki resimde görüldüğü gibi ekranın sağ alt köşesinde bir bildirim ekranı çıkacaktır.

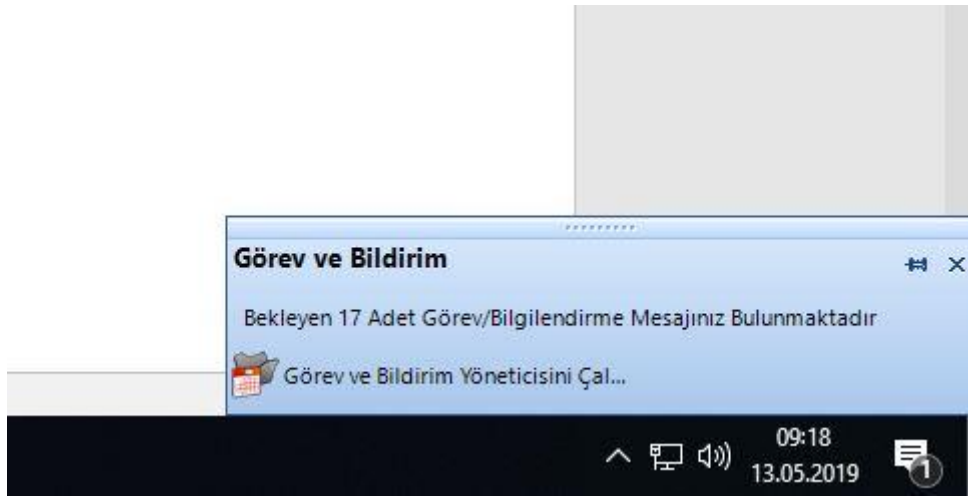

10) "Görev ve Bildirim Yöneticisini Çalıştır" denildiğinde ise karşımıza, kimliklere gelen belgeler/bilgilendirme mesajları vb. görülecektir. Buradan, işlem yapılmak istenen bildirim üzerine çift tıkladığında (veya detayları göster denildiğinde), ilgili belgenin/bilgilendirmenin EBYS web sayfasındaki görüntüsü açılmaktadır. Gerekli işlemlere EBYS web sayfasından devam edilebilir. İstenilen görev seçilip, "Okundu Olarak İşaretle" veya "Ertele" denilerek listeden çıkarılması sağlanabilir.

Gelen Evrak (Akredite Program Bilgileri [1983])	21.03.2019 13:40:39 / 21.03.2019 21:40:39
Gelen Evrak (Kurumsal Gelişim Ofisi [7241])	9.04.2019 08:09:31 / 9.04.2019 16:09:31
Gelen Evrak (Karar [7419])	11.04.2019 13:01:34 / 11.04.2019 21:01:34
10/05/2019 Tarihli Sistem Logu Bilgilerinize Gelmiştir.	10.05.2019 23:55:50 / 11.05.2019 00:55:50
10/05/2019 Tarihli Sistem Logu Bilgilerinize Gelmiştir.	10.05.2019 23:56:21 / 11.05.2019 00:56:21
10/05/2019 Tarihli Sistem Logu Bilgilerinize Gelmiştir.	10.05.2019 23:56:22 / 11.05.2019 00:56:22
10/05/2019 Tarihli Sistem Logu Bilgilerinize Gelmiştir.	10.05.2019 23:56:30 / 11.05.2019 00:56:30
Sevk Etmeyi Vazgeçtiğiniz Gelen Evrakınızı Güncelleyiniz. (Kapanan KEP Hesapları [2777])	7.05.2019 08:33:48 / 7.05.2019 17:30:00
Gelen Evrak (Bilgi Evantari Sistemi Yazılımı [8961])	7.05.2019 15:21:04 / 7.05.2019 23:21:04
Gelen Evrak (Yazlık Kıyafet Uygulaması [9139])	9.05.2019 13:18:49 / 9.05.2019 21:18:49
İzin Evrakını Doldurunuz (1170685)	10.05.2019 10:04:40 / 10.05.2019 18:04:40
Gelen Evrak (Göreve Başlama (Dr. Öğr. Üyesi Gamze KOZ) [9265])	10.05.2019 11:50:29 / 13.05.2019 11:15:00
Gelen Evrak (Yıllık İzin Belgesinin İptali Hk. [9264])	10.05.2019 11:51:13 / 10.05.2019 19:51:13
11/05/2019 Tarihli Sistem Logu Bilgilerinize Gelmiştir.	11.05.2019 23:52:31 / 12.05.2019 00:52:31
11/05/2019 Tarihli Sistem Logu Bilgilerinize Gelmiştir.	11.05.2019 23:52:45 / 12.05.2019 00:52:45
12/05/2019 Tarihli Sistem Logu Bilgilerinize Gelmiştir.	12.05.2019 23:52:02 / 13.05.2019 00:52:02
12/05/2019 Tarihli Sistem Logu Bilgilerinize Gelmiştir.	12.05.2019 23:52:08 / 13.05.2019 00:52:08

11) Kimliklerde bulunan tüm görevlerin tamamlanmasından sonra gelecek yeni bildirimler ise, alttaki ekran görüntüsündeki gibi tek tek gelecek ve detayları görüntülenebilecektir.



12) Kurulum sorunları için <http://www.alpemix.com/site/downloadwin.asp?durum=download> adresinden uzak yardım programı indirildikten sonra 3227'den destek alabilirsiniz.