

T.C.
BURSA TEKNİK ÜNİVERSİTESİ
KÜTÜPHANE VE
DOKÜMANTASAYON DAİRE
BAŞKANLIĞI



2020 YILI BİRİM
FAALİYET RAPORU

İÇİNDEKİLER

I -	GENEL BİLGİLER.....	2
A.	<i>MİSYON ve VİZYON</i>	2
B.	<i>YETKİ ve SORUMLULUKLAR</i>	2
C.	<i>İDAREYE İLİŞKİN BİLGİLER</i>	3
1.	FİZİKSEL YAPI.....	3
2.	ÖRGÜT YAPISI.....	4
3.	BİLGİ ve TEKNOLOJİK KAYNAKLAR	4
4.	İNSAN KAYNAKLARI.....	5
5.	SUNULAN HİZMETLER.....	6
5.1.	<i>Satın Alma Hizmetleri</i>	6
5.2.	<i>Teknik Hizmetler</i>	6
5.3.	<i>Kullanıcı ve Danışma Hizmetleri</i>	6
5.4.	<i>Düzenlenen ve Katılım Sağlanan Faaliyetler</i>	9
5.5.	<i>Diğer Faaliyetler</i>	10
D.	<i>YÖNETİM ve İÇ KONTROL SİSTEMİ</i>	11
II -	AMAÇ ve HEDEFLER.....	12
A.	<i>İDARENİN AMAÇ ve HEDEFLERİ</i>	12
B.	<i>POLİTİKALAR ve ÖNCELİKLER</i>	13
1.	Temel Değerlerimiz	13
2.	Temel Performans Göstergeleri	13
III -	FAALİYETLERE İLİŞKİN BİLGİ ve DEĞERLENDİRMELER.....	14
A.	<i>MALİ BİLGİLER</i>	14
1.	BÜTÇE UYGULAMA SONUÇLARI.....	14
2.	TEMEL MALİ TABLOLARA İLİŞKİN AÇIKLAMALAR	15
B.	<i>PERFORMANS BİLGİLERİ</i>	16
1.	FAALİYET BİLGİLERİ.....	16
	STRATEJİK PLAN GÖSTERGELERİ VE SORUMLU BİRİMLER	16
	PERFORMANS PROGRAMI GÖSTERGELERİ VE SORUMLU BİRİMLER	17
2.	PERFORMANS SONUÇLARI	19
IV -	KURUMSAL KABİLİYET ve KAPASİTENİN DEĞERLENDİRİLMESİ.....	29
V -	ÖNERİ ve TEDBİRLER	30
VI -	EKLER	31
A.	<i>İÇ KONTROL GÜVENCE BEYANI</i>	31
1.	HARCAMA YETKİLİSİ İÇ KONTROL GÜVENCE BEYANI.....	31

TABLO DİZİNİ

Tablo 1. Kütüphane ve Dokümantasyon Daire Başkanlığı Mimar Sinan Yerleşkesi Fiziki Alan Bilgileri	3
Tablo 2. Teknolojik Kaynaklar ve Yazılımlar.....	4
Tablo 3. Kütüphane Kaynakları.....	5
Tablo 4. İdari Personelin Kadro Doluluk Oranına Göre Dağılımı.....	5
Tablo 5. İdari Personelin Hizmet Sınıfına Göre Doluluk Oranına Göre Dağılımı	5
Tablo 6. Personelin Yaş İtibariyle Dağılımı	5
Tablo 7. 2020 Yılı Bütçe Gerçekleşme Tablosu	14

GRAFİK DİZİNİ

Grafik 1. 2020 Yılı Toplam Ödünç Verilen Kitap Sayısı.....	9
Grafik 2. 2020 Yılı Toplam Ödenek Bütçesinin Dağılımı.....	14
Grafik 3. 2020 Yılı Harcamalarının Dağılımı	15
Grafik 4. Toplam Ödeneklerin Harcamalara Göre Gerçekleşme Oranları	15

SEKİL DİZİNİ

Şekil 1. Kütüphane ve Dokümantasyon Daire Başkanlığı Organizasyon Şeması	4
--	---

SUNUŞ

Üniversitemiz Bursa'nın ikinci devlet üniversitesi olarak 21/07/2010 tarih ve 27648 sayılı Resmi Gazetede yayımlanan 14/07/2010 tarih ve 6005 sayılı Yükseköğretim Kurumları Teşkilatı Kanunu ile Bazı Kanun ve Kanun Hükmünde Kararnemelerde Değişiklik Yapılmasına Dair Kanunla kurulmuştur.

5018 sayılı Kamu Mali Yönetimi ve Kontrol Kanununun yürürlüğe girmesi ülkemizde benimsenen yeni kamu yönetimi anlayışının en önemli göstergesidir. Bu kanunun önemli yeniliklerinden birisi de kamu idarelerine "Faaliyet Raporları" hazırlama mecburiyeti getirmesidir. Kamu Mali Yönetimi ve Kontrol Kanununun 41. maddesinde; bütçeyle ödenek tahsis edilen harcama birimlerinin üst yöneticileri tarafından her yıl faaliyet raporları hazırlanması öngörülmektedir. Böylece kamu hizmetlerini yürütenlerin daha fazla sorumluluk üstlenmeleri, kamu idarelerinin performanslarının artması, yasama denetiminin daha etkin yerine getirilmesi hedeflenmektedir. Sonuçta faaliyet raporları, kamu kurum ve kuruluşlarında saydamlığın ve hesap verilebilirliğin de bir aracı olacaktır. Kamu idareleri; amaçlarını, hedeflerini ve faaliyetlerinin sonuçlarını faaliyet raporları sayesinde kamuoyu ile paylaşarak toplumun bilgilendirilmesi sürecinde tesis edilmiş olacaktır.

Birimimizin 2020 faaliyet sonuçlarını tüm yönleriyle açıklayan birim faaliyet raporumuz mali saydamlık ve hesap verme sorumluluğunu sağlamak amacıyla doğru, güvenilir, önyargısız ve tarafsız bilgiler kullanılarak, ilgili tarafların ve kamuoyunun bilgi sahibi olmasını sağlamak üzere açık, anlaşılır ve sade bir dil kullanılarak, 5018 sayılı Kamu Mali Yönetimi ve Kontrol Kanununun 41'inci maddesi ve Kamu İdarelerinde Hazırlanacak Faaliyet Raporları Hakkında Yönetmeliğe dayanılarak hazırlanmıştır.

Üniversitemiz 2020 yılı faaliyetlerinde görev alan tüm personelimize teşekkür eder, başarılar dilerim.

Mücahit KARACIF

Kütüphane ve Dokümantasyon Dairesi
Başkanı

FAALİYET RAPORU

KÜTÜPHANE VE DOKÜMANTASYON DAİRE BAŞKANLIĞI

I - GENEL BİLGİLER

A. MİSYON ve VİZYON

Misyon

- Kullanıcılarımızın ve paydaşlarımızın ihtiyacı olan bilgi ve belgeyi sağlamak, düzenlemek, mekan ve zaman sınırlaması olmadan tüm teknolojik imkanları kullanarak kullanıcıların hizmetine sunmak.

Vizyon

- Ulusal ve uluslararası alanda eğitim, öğretim ve araştırma kalitesi ile tercih edilen yenilikçi ve girişimci bir üniversite kütüphanesi olmak

B. YETKİ ve SORUMLULUKLAR

Kütüphane ve Dokümantasyon Daire Başkanlığı olarak temel amacımız, Yükseköğretimin amacı ve Üniversitemizin hedefleri doğrultusunda, araştırma, öğretim ve eğitim ihtiyaçlarını karşılamak üzere, bilim dallarına ve kişilerin gelişimine ilişkin her türlü yayın ve bilgi kaynağını sağlamak, sağlanmış olan yayın ve bilgi kaynaklarını kütüphanecilik sınıflama sistemlerine uygun şekilde düzenleyerek, öğretim elemanları, öğrenciler, araştırmacılar ve diğer kütüphane kullanıcılarının hizmetine sunmaktır.

07.10.1983 Tarih ve 124 Sayılı Kanun Hükmünde Kararname'nin 33. Maddesinde belirtilen Kütüphane ve Dokümantasyon Daire Başkanlığı görev, yetki ve sorumlulukları;

- Üniversite kütüphanelerinin ihtiyacı olan her türlü bilgi kaynağı, mal ve hizmeti temin etmek.
- Kütüphane hizmetlerinin aksamadan yürütülebilmesi için gerekli kadroyu oluşturmak, iş bölümünü sağlamak, hizmet içi eğitim ve denetim görevini yerine getirmek.
- Yurt içinde ve yurt dışında kütüphanecilik konularında düzenlenen seminer ve konferanslara katılmak.
- Kütüphanecilik alanındaki gelişmeleri izleyerek yeni teknolojilerin kütüphaneye girmesi için çalışmalar yapmak.
- Verilen hizmetlerin kalitesini artırmaya yönelik çalışmalar yapmak, standardizasyonu sağlamak ve gerekli denetimleri yapmak.

FAALİYET RAPORU

KÜTÜPHANE VE DOKÜMANTASYON DAİRE BAŞKANLIĞI

C. İDAREYE İLİŞKİN BİLGİLER

1. FİZİKSEL YAPI

Tablo 1. Kütüphane ve Dokümantasyon Daire Başkanlığı Mimar Sinan Yerleşkesi Fiziki Alan Bilgileri

FİZİKİ ALAN / BİNA ADI	KAT SAYISI (Bodrum Dahil)	TOPLAM KAPALI ALAN (m ²)
Daire Başkanı	1. Kat	28,00
Personel Odası	1. Kat	39,05
Üst kat depo	1. Kat	16,00
Grup Çalışma Odaları (6 Adet)	1. Kat	40,00
Okuma ve Çalışma Alanı	Zemin ve 1. Kat	1.280,00
Şube Müdürü	Zemin Kat	20,00
Data Odası	Zemin Kat	12,40
Toplantı Salonu	Bodrum Kat	70,90
Sürelî Yayınlar Bölümü	Bodrum Kat	15,00
Tez Bölümü	Bodrum Kat	14,55
Bireysel Çalışma Odaları (6 Adet)	Bodrum Kat	30,00
Grup Çalışma Odaları (3 Adet)	Bodrum Kat	26,00
Akademik Çalışma Odaları (4 Adet)	Bodrum Kat	72,00
Depo-Arşiv (3 Adet)	Bodrum Kat	124,05
Elektrik Odası	Bodrum Kat	18,40
Mekanik Odası	Bodrum Kat	41,50
By-Bayan Mescit / WC	Bodrum Kat	90,00
	TOPLAM	2.307,00

FAALİYET RAPORU

KÜTÜPHANE VE DOKÜMANTASYON DAİRE BAŞKANLIĞI

2. ÖRGÜT YAPISI

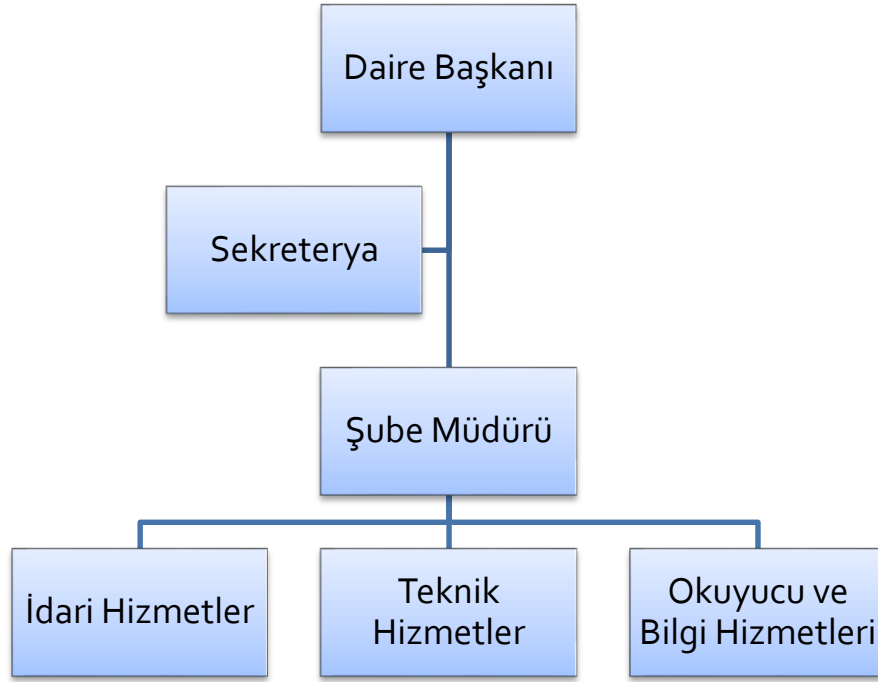

Şekil 1. Kütüphane ve Dokümantasyon Daire Başkanlığı Organizasyon Şeması

3. BİLGİ ve TEKNOLOJİK KAYNAKLAR

Tablo 2. Teknolojik Kaynaklar ve Yazılımlar

Cinsi	Miktar	Cinsi	Miktar
Masaüstü Bilgisayar	8	Taşınabilir Bilgisayar	3
Sunucu	-	All – in – One Bilgisayar	26
Barkot Yazıcı	2	Kesintisiz Güç Kayn. (UPS)	-
Tarayıcı	-	Switch	-
Yazıcı+Tarayıcı	1	Lazer Metre	-
Projeksiyon	2	Router (Yönlendirici)	-
Fotokopi	-	Ağ Güvenlik Cihazı	-
Fotoğraf Makinesi	-	Baskı Makinesi	-
Merkezi Yazıcı Sistemi	1	Citleme Makinesi	-
Güvenlik Kamerası	26	Kesme ve Delgi Makinesi	-
Autodesk Ürünleri	-	Microsoft Ürünleri	-
Adobe Ürünleri	1	Antivirüs Programı	-
(RFIDGüvenlik Kapısı)	2	Vmware-vSphere 5.0	-

FAALİYET RAPORU

KÜTÜPHANE VE DOKÜMANTASAYON DAİRE BAŞKANLIĞI

Tablo 3. Kütüphane Kaynakları

Bilgi Kaynakları	Miktar
Basılı Kitap	20418
E- Kitap (Satın Alma)	6851
E-Kitap (Abone)	500000+
E-Dergi	34518
Basılı Dergi (Abone)	21
E-Veritabanı	19
Tez	233

4. İNSAN KAYNAKLARI

Tablo 4. İdari Personelin Kadro Doluluk Oranına Göre Dağılımı

Ünvan	Dolu	Boş	Toplam
Daire Başkanı	1	-	1
Şube Müdürü	1	-	1
Kütüphaneci	2	4	6
Şef	1	0	1
Bilgisayar İşletmeni	1	3	4
Veri Hazırlama ve Kontrol İşletmeni	2	2	3
Memur	2	1	3
Sekreter	-	1	1
Toplam	8	12	20

Tablo 5. İdari Personelin Hizmet Sınıfına Göre Doluluk Oranına Göre Dağılımı

Ünvan	Dolu	Boş	Toplam
Genel İdari Hizmetler Sınıfı	8	6	14
Sağlık Hizmetleri Sınıfı	-	-	-
Teknik Hizmetler Sınıfı	2	4	6
Avukatlık Hizmetleri Sınıfı	-	-	-
Yardımcı Hizmetli Sınıfı	-	-	-
Toplam	8	12	20

Tablo 6. Personelin Yaş İtibariyle Dağılımı

İdari	... - 25	26 - 30	31 - 35	36 - 40	41 - 45	46 - 50	51 - 55	56 - ...
Kişi Sayısı			3	2	2	1	2	
Yüzde								

FAALİYET RAPORU

KÜTÜPHANE VE DOKÜMANTASYON DAİRE BAŞKANLIĞI

5. SUNULAN HİZMETLER

5.1. Satın Alma Hizmetleri

- 15 Nisan 2020 tarihinde, Yurtiçi Sürekli Görev Yolluğu için 1264,41 TL ödeme yapıldı.
- 10 Haziran 2020 tarihinde SOBİAD Atıf Dizini veritabanı için 7260,00 TL ödeme yapıldı.
- 11 Haziran 2020 tarihinde, Ebsco Discovery Service (EDS) için 31952,04 TL ödeme yapıldı.
- 11 Haziran 2020 tarihinde. ACS (American Chemical Society) veritabanı için 61982,56 TL ödeme yapıldı.
- 30 Temmuz 2020 tarihinde, RFID etiket alımı için 9558,00 TL ödeme yapıldı.
- 05 Ağustos 2020 tarihinde, kırtasiye alımı için 15561,25 TL ödeme yapıldı.
- 11 Ağustos 2020 tarihinde, Rosetta Stone veritabanı için 60126,19 TL ödeme yapıldı.
- 28 Ağustos 2020 tarihinde, TÜBESS (Türkiye Belge Sağlama ve Ödünç Verme Sistemi) üyeliği için 100,00 TL ödeme yapıldı.
- 09 Eylül 2020 tarihinde Yayıncı Sertifikası alımı için 160,00 TL ödeme yapıldı.
- 06 Ekim 2020 tarihinde Ebsco E-Book veritabanı aboneliği için 133153,35 TL ödeme yapıldı.
- 17 Aralık 2020 tarihinde 21 adet popüler dergiye 1 yıllık aboneliği için 5440,05 TL ödeme yapıldı.

5.2. Teknik Hizmetler

- Bağış yolu ile temin edilen kitapların kataloglama ve sınıflama işlemleri yapıldı.
- 29-30-31 Ocak 2020 tarihlerinde kütüphane personeli için kullanılmakta olan Librid ve Rezervasyon otomasyon programlarına yönelik KAMREF Firması tarafından kullanıcı eğitimi verildi.

5.3. Kullanıcı ve Danışma Hizmetleri

- 02 Ocak 2020 tarihinde, abone olunan ACS (American Chemical Society) veritabanı kullanıma sunuldu.
- 02 Ocak 2020 tarihinde, abone olunan Sobiad veritabanı kullanıma sunuldu.
- 02 Ocak 2020 tarihinde, abone olunan EDS Web keşif aracı kullanıma sunuldu.
- 02 Ocak 2020 tarihi itibarıyla 21 adet süreli yayının bir yıllık abonelik işlemleri gerçekleştirildi.
- 13 Ocak 2020 tarihinde, abone olunan Classification Web veritabanı kullanıma sunuldu.
- 15 Ocak 2020 tarihinde Ebsco e-book koleksiyonu (Abonelik+Satın alma yöntemi) kullanıma sunuldu
- 17 Ocak 2020 tarihinde Total Materia (Malzeme Bilimi) veritabanı deneme erişimine açıldı.

FAALİYET RAPORU

KÜTÜPHANE VE DOKÜMANTASAYON DAİRE BAŞKANLIĞI

- 2019-2020 Güz Yarıyıl Final sınavları için 23 Aralık 2019 ile 08 Ocak 2020 tarihleri arasında kütüphane 24 saat hizmet vermiştir.
 - Sınav haftası boyunca sabah öğrencilere çorba ve simit ikramı yapıldı
 - Sınav haftası boyunca gece saat 24:00'da öğrencilere çorba ikramı yapıldı
 - Sınav haftası boyunca BTÜ ailesinin ikramları (poğaça, börek, kek vb.) gece saat 24:00'da öğrencilere sunuldu
- 02 Ocak 2020 tarihi itibariyle 21 adet popüler dergiye 1 yıllık abonelik işlemleri başlatıldı, ve dergiler kullanıcıların hizmetine sunuldu.
- 23 Mart 2020 tarihinden itibaren Kütüphane Corona Virüs tedbirleri kapsamında geçici olarak kullanıcıların hizmetine ara vermiştir.
- 30 Mart 2020 tarihinde “Legal Yayıncılık elektronik veri tabanını 15 Mayıs 2020 tarihine kadar sınırsız erişime açıldı.
- 31 Mart 2020 tarihinde “Harvard Business Review Collection veritabanını” 2 ay süresince kullanıcılarımızın hizmetine sunuldu.
- 03 Nisan 2020 tarihinde “Turcademy” veri tabanının 31 Mayıs 2020 tarihine kadar ücretsiz erişime açıldı
- 04 Nisan 2020 tarihinde “Jove” veri tabanının 15 Haziran 2020 tarihine kadar ücretsiz erişime açıldı
- 06 Nisan 2020 tarihinde, HukukTürk veritabanı 31.07.2020 tarihine kadar ücretsiz erişime açıldı
- 7 Nisan 2020 tarihinde “ProQuest Publicly Available Content Database” ve “ProQuest Coronavirus Research Database” veri tabanlarının deneme erişimine açıldı.
- 5 Nisan 2020 tarihinde Covid-19 salgını nedeniyle “Coronavirus (COVID-19) Sürecinde E-Kütüphane Hizmetleri” adında web sayfası kullanıma açıldı.
- 08 Nisan 2020 tarihinde ACM Digital Library, 30 Haziran 2020'ye kadar ücretsiz erişime açıldı
- 08 Nisan 2020 tarihinde JSTOR veri tabanı, Ulakbim Ekual üzerinden kullanmış olduğumuz paketin genişletilmiş koleksiyonunu 30 Haziran 2020 tarihine kadar ücretsiz erişime açıldı
- 08 Nisan 2020 tarihinde Covid-19 pandemisi nedeniyle yüz yüze eğitime verilen arada öğrencilere ve akademisyenlere katkı sağlamak adına Asos İndeks veri tabanı ücretsiz erişime açıldı.
- 09 Nisan 2020 tarihinde ProQuest firmasına ait 4 adet veri tabanının 08.07.2020 kadar deneme erişimine açıldı.
- 13 Nisan 2020 tarihinde Ebsco firmasına ait 3 adet veri tabanı deneme erişimine açıldı
- 17 Nisan 2020 tarihinde dMags Dijital Dergi Platformu deneme erişimine açıldı.
- 17 Nisan 2020 tarihinde IGI Global yayınevini tüm dergi ve kitapları 16 Haziran 2020 tarihine kadar deneme erişimine açıldı.

FAALİYET RAPORU

KÜTÜPHANE VE DOKÜMANTASYON DAİRE BAŞKANLIĞI

- 27 Nisan 2020 tarihinde, MIT Press'e ait e-booklar Mayıs ayı sonuna kadar deneme erişimine açıldı.
- 30 Nisan 2020 tarihinde, Asos İndeks veri tabanı 1 Eylül 2020 tarihine kadar deneme açıldı
- 30 Nisan 2020 tarihinde Akademik TV Video Veri tabanı 31 Mayıs 2020 tarihine kadar deneme erişimine açıldı.
- 30 Nisan 2020 tarihinde Akademik Sunum veri tabanı 1 Eylül 2020'ye kadar deneme erişimine açıldı.
- 1 Mayıs 2020 tarihinde Flipster Digital Dergi Platformu 30 Haziran 2020 tarihine kadar deneme erişimine açıldı.
- 08 Mayıs 2020 tarihinde IEEE NOW Foundations & Trends Technology E-Kitapları 30 Haziran 2020 tarihine kadar deneme erişimine açıldı.
- 01 Haziran 2020 tarihinde Merkez Kütüphane Covid-19 pandemi tedbirleri çerçevesinde sosyal mesafa kurallarına göre oturma düzeni yeniden oluşturuldu.
- Covid-19 nedeniyle kapalı olan kütüphane, 01 Haziran 2020 tarihinden itibaren Akademik ve İdari Personelin kullanımına açıldı
- 01 Haziran 2020 tarihinden itibaren online olarak rezervasyon yapmaları koşulu ile BTÜ öğrencileri ile ilimizde bulunan tüm üniversite öğrencilerine Mimar Sinan Yerleşkesinde bulunan Merkez Kütüphane kullanıma açıldı
- Elektronik kaynaklara (veritabanları, e-dergiler, e-kitaplar vb.) VPN üzerinden erişim imkanı sunuldu.
- 22 Eylül 2020 tarihinde VETİS veri tabanı deneme amaçlı olarak kullanıma sunuldu.
- 22 Eylül 2020 tarihinde TÜBESS üzerinden "Yayın Sağlama Hizmeti" verilmeye başlandı.
- 29 Eylül 2020 tarihinde Hiperkitap veri tabanı deneme erişimine açıldı.
- 11 Kasım 2020 tarihinde The American Society of Civil Engineers (ASCE) veritabanı deneme erişimine açıldı
- 11 Kasım 2020 tarihinde The American Society of Mechanical Engineers (ASME) veritabanı deneme erişimine açıldı.
- 11 Aralık 2020 tarihinde Turcademy veritabanı deneme erişimine açıldı.
- 14 Aralık 2020 tarihinde İdealonline Süreli Yayın veritabanı deneme erişimine açıldı.
- 16 Aralık 2020 tarihinde Access Engineering veritabanı deneme erişimine açıldı.
- 01.01.2020 ile 31.12.2020 tarihleri arasında kullanıcılara toplam 8433 adet kitap ödünç verildi.

FAALİYET RAPORU

KÜTÜPHANE VE DOKÜMANTASYON DAİRE BAŞKANLIĞI

Grafik 1. 2020 Yılı Toplam Ödünç Verilen Kitap Sayısı



5.4. Düzenlenen ve Katılım Sağlanan Faaliyetler

- 20.02.2020 tarihinde gerçekleştirilen Cumhurbaşkanlığı Millet Kütüphanesi açılışına, Daire Başkanı Mücahit KARACİF ve Şube Müdürü Yusuf YEŞİLYURT katılım sağladılar.
- 14 Ocak 2020 tarihinde, Yazar Fritjof Capra 'ın " Batı Düşüncesinde Dönüm Noktası " adlı kitabının kritiğinin yapıldı.
- 11 Şubat 2020 tarihinde, Yazar Sezai Karakoç'un "Diriliş Neslinin Amentüsü" adlı kitabının kritiği yapıldı
- 20.02.2020 tarihinde Mimar Sinan Yerleşkesi Erguvan Salonundan (A2-Blok Zemin Kat) Üniversitemiz tarafından kullanımına sunulan Turnitin Akademik İntihali Engellemeye Yardımcı Programlarının kullanımına yönelik olarak ULAKBİM - EKUAL Projesi kapsamında Kütüphane Dokümantasyon Daire Başkanlığımızca Turnitin ve iThenticate Eğitim Semineri düzenlendi.
- 10.03.2020 tarihinde, Yazar İbrahim Kalın'ın "İslam ve Batı " adlı kitabının kritiği yapıldı.
- 05 Mayıs 2020 tarihinde "Bursa Teknik Üniversitesi Springer Nature Yazar Çalıştayı Webinar Olarak Gerçekleştirildi.
- 30 Eylül 2020 tarihinde üniversitemiz kullanıcılarına yönelik olarak "Sobiad ile Akademiye Keşfedin" Webinarı gerçekleştirildi.
- 6 Ekim 2020 tarihinde aboneli olduğumuz Rosetta Stone veritabanının kullanımına yönelik Webinar düzenlendi.

FAALİYET RAPORU

KÜTÜPHANE VE DOKÜMANTASYON DAİRE

BAŞKANLIĞI

5.5. Diğer Faaliyetler

- Süresi biten yayıncı sertifikası yenilenerek tekrar kullanıma açılmıştır.



FAALİYET RAPORU

KÜTÜPHANE VE DOKÜMANTASAYON DAİRE BAŞKANLIĞI

D. YÖNETİM ve İÇ KONTROL SİSTEMİ

Üniversitemiz “Özel Bütçeli İdare” olarak 5018 Sayılı Kamu Mali Yönetimi ve Kontrol Kanununun, 5436 sayılı Kanununun 12’nci maddesi ile değiştirilmiş (II) sayılı cetvelinin (A) bölümünde sayılan Yükseköğretim Kurulu, Üniversiteler ve Yüksek Teknoloji Enstitüleri içerisinde yer almaktadır.

5018 sayılı Kamu Mali Yönetimi ve Kontrol Kanununun 11’inci maddesinde üst yöneticilerin, 31 ve 32’nci maddelerinde harcama yetkisi ve yetkilisini 33’üncü maddesinde giderin gerçekleştirilmesine ilişkin yöntemler açıkça belirlenmiştir. Üniversitemiz yönetim ve iç kontrol sistemini kanuna uygun olarak oluşturabilmek için teşkilat yapısını düzenlemiş, 5018 sayılı Kanuna ve kanunun ilgili maddelerine istinaden çıkartılan yönetmelik, tebliğ ve diğer mevzuatlara uygun olarak işlemlerini yürütmüştür. 5018 sayılı Kanununun 11’inci maddesinde “Bakanlıklarda ve diğer kamu idarelerinde en üst yönetici, il özel idarelerinde vali ve belediyelerde belediye başkanı üst yöneticidir.” “Üst yöneticiler, idarelerinin stratejik planlarının ve bütçelerinin kalkınma planına, yıllık programlara, kurumun stratejik plan ve performans hedefleri ile hizmet gereklerine uygun olarak hazırlanması ve uygulanmasından, sorumlulukları altındaki kaynakların etkili, ekonomik ve verimli şekilde elde edilmesi ve kullanımını sağlamaktan, kayıp ve kötüye kullanımının önlenmesinden, malî yönetim ve kontrol sisteminin işleyişinin gözetilmesi, izlenmesi ve kanunlar ile Cumhurbaşkanlığı kararnamelerinde belirtilen görev ve sorumlulukların yerine getirilmesinden Bakana; mahallî idarelerde ise meclislerine karşı sorumludurlar. Üst yöneticiler, bu sorumluluğun gereklerini harcama yetkilileri, malî hizmetler birimi ve iç denetçiler aracılığıyla yerine getirirler.denilerek kanunda görevliler ve sorumlular açıkça belirlenmiştir.

Üniversitemizde gelir, gider, varlık ve yükümlülüklerinin etkili, ekonomik ve verimli bir şekilde yönetilmesi, kanunlara ve düzenlemelere uygun olarak faaliyet gösterilmesi, her türlü mali karar ve işlemlerde usulsüzlük ve yolsuzluğun önlenmesi, karar oluşturmak ve izlemek için düzenli, zamanında ve güvenilir rapor ve bilgi edinilmesi, varlıkların kötüye kullanılması ve israfını önlemek ve kayıplara karşı korunmasını sağlamak amacı ile harcama birimleri ve Strateji Geliştirme Daire Başkanlığı tarafından yürütülen ön mali kontrol için şu düzenlemeler yapılmıştır: 5436 sayılı Kamu Mali Yönetimi ve Kontrol Kanunu ile Bazı Kanun ve Kanun Hükmünde Kararnamelerde Değişiklik Yapılması Hakkında Kanununun 15’inci maddesi, 5018 sayılı Kamu Mali Yönetim ve Kontrol Kanununun 58 ve 60’uncü maddeleri ile 31.12.2005 tarihli ve 26040 sayılı 3’üncü Mükerrer Resmi Gazetede yayımlanan İç Kontrol ve Ön Mali Kontrole İlişkin Usul ve Esaslara göre hazırlanan 25.05.2011 tarih ve 1056 sayılı Rektörlük Oluru ile “Bursa Teknik Üniversitesi Ön Mali Kontrol İşlemlerine İlişkin Usul ve Esaslar” belirlenmiştir.

2020 yılında yapılan ön mali kontrol işlemlerinde, Strateji Geliştirme Daire Başkanlığınca, mal ve hizmet alımlarında KDV hariç 250.000,00 TL’yi, yapım işlerinde 500.000,00 TL’yi aşan giderlerde, her türlü taahhüt ve sözleşme tasarılarının taahhüde girilmeden (sözleşme imzalanmadan önce) ön mali kontrolü yapılmakta olup; bu tutarların altında kalanlar ise uygunluk denetimine tabi tutulmuştur. Strateji Geliştirme Daire Başkanlığınca ön mali kontrole tabi mali karar ve işlemler aşağıda belirtilmiştir:

- Taahhüt evrakı ve sözleşme tasarıları,
- Ödenek aktarma işlemleri,
- Kadro dağılım cetvelleri,
- Geçici işçi pozisyonları,
- Yan ödeme cetvelleri.

Gelir, gider, varlık ve yükümlülüklerle ilişkin mali karar ve işlemler, harcama birimleri ve mali hizmetler birimi tarafından idarenin bütçesi, bütçe tertibi, kullanılabilir ödenek tutarı, ayrıntılı harcama veya finansman programları, merkezi yönetim bütçe kanunu ve diğer mali mevzuat hükümlerine uygunluk yönünden kontrol edilmekte, harcama birimlerinde mali karar ve işlemler; kaynakların etkili, ekonomik ve verimli bir şekilde kullanılması açısından değerlendirilmektedir.

II - AMAÇ ve HEDEFLER

A. İDARENİN AMAÇ ve HEDEFLERİ

Amaç 1. Nitelikli ve yenilikçi eğitim-öğretim faaliyetleri ile araştırmacı ve girişimci bireyler yetiştirmek

- Hedef 1.1. Eğitim-öğretim alt yapısını geliştirmek
- Hedef 1.2. Eğitim-öğretimi sürekli iyileştirmek
- Hedef 1.3. Lisansüstü programların çeşitliliğini ve sayısını artırmak
- Hedef 1.4. Uluslararası hareketliliği nicelik ve nitelik olarak artırmak
- Hedef 1.5. Mezunların istihdamını artırmak

Amaç 2. Öncelikli alanlarda, bölgenin ve ülkenin ihtiyaçları doğrultusunda, disiplinler arası, yenilikçi ve girişimcilik odaklı araştırmalar yapmak

- Hedef 2.1. Araştırma altyapısını geliştirmek
- Hedef 2.2. Ulusal ve uluslararası paydaşlarla araştırma işbirliğini artırmak
- Hedef 2.3. Girişimcilik faaliyetlerini artırmak
- Hedef 2.4. Araştırma faaliyetlerini nitelik ve nicelik olarak artırmak

Amaç 3. Kaynakların sürdürülebilir ve verimli kullanıldığı engelsiz ve işlevsel mekanlarda paydaş odaklı bir kurumsal işleyiş geliştirmek

- Hedef 3.1. Mali kaynakları artırmak ve çeşitlendirmek
- Hedef 3.2. Nitelikli personel istihdamını sağlamak, sürdürmek ve sürekli gelişimini desteklemek
- Hedef 3.3. Engelsiz ve işlevsel mekanlar oluşturmak
- Hedef 3.4. Kurumsal yönetim süreçlerini iyileştirmek, paydaş katılımını sağlamak ve memnuniyetini artırmak
- Hedef 3.5. Dış paydaşlarla işbirlikleri geliştirmek, iletişimin ve etkileşimin sürekliliğini sağlamak
- Hedef 3.6. Verimliliği artırmak ve kurumsal hafızayı koruyarak sürdürülebilirliği desteklemek üzere hizmetleri Bilgi Teknolojileri destekli hale dönüştürmek

Amaç 4. İnsanlığa ve doğaya saygılı, girişimci ve katılımcı bir anlayışla, toplum gereksinimlerini karşılamak ve yaşam kalitesini artırmak

- Hedef 4.1. Ulusal ve uluslararası doğa ve sosyal sorumluluk projeleri gerçekleştirmek
- Hedef 4.2. Paydaşların yaşam kalitesini artırmak, yaşam boyu öğrenmeyi desteklemek

FAALİYET RAPORU

KÜTÜPHANE VE DOKÜMANTASAYON DAİRE BAŞKANLIĞI

B. POLİTİKALAR ve ÖNCELİKLER¹

1. Temel Değerlerimiz

- | | |
|----------------------|-------------------------|
| a. Yenilikçilik | e. Katılımcılık |
| b. Girişimcilik | f. Paylaşımıcılık |
| c. Özgürlükçülük | g. Çevreye Duyarlılık |
| ç. Eleştirel Düşünce | ğ. Toplumsal Duyarlılık |
| d. Üretkenlik | |

2. Temel Performans Göstergeleri

Temel Performans Göstergeleri		Başlangıç Değeri 2017	Gerçekleşen 2020	Hedeflenen Değer 2023
PG 1.2.2	(Lisansüstü programlardaki öğrenci sayısı) / (Toplam öğrenci sayısı) oranı	24%		26%
PG 1.2.3	(Öğrenci sayısı) / (Akademik personel sayısı) oranı	12,8		17,7
PG 1.2.4	URAP Tıp Fakültesi Olmayan Üniversiteler Sıralaması	16		13
PG 2.2.1	Öğretim üyesi başına devam eden dış destekli proje sayısı	0,2		0,2
PG 2.3.5	Girişimci ve Yenilikçi Üniversite Endeksi listesinde ilk 50 arasında yer almak	X		X
PG 2.4.2	Öğretim üyesi başına SCI, SSCI ve A&HCI endeksli dergilerde ortalama yıllık makale/ derleme sayısı	1,3		1,3
PG 3.2.4	Personel memnuniyeti puanı (min.)	79%		80%

¹ Tüm Harcama Birimleri sorumludur. Her harcama birimi yetkilisi politika ve önceliklerini bu başlık altında verilen bilgilere göre düzenleyeceklerdir.

FAALİYET RAPORU

KÜTÜPHANE VE DOKÜMANTASAYON DAİRE BAŞKANLIĞI

III - FAALİYETLERE İLİŞKİN BİLGİ ve DEĞERLENDİRMELER

A. MALİ BİLGİLER

1. BÜTÇE UYGULAMA SONUÇLARI

Tablo 7. 2020 Yılı Bütçe Gerçekleşme Tablosu

Kodu	Ödenek Türü	KBÖ (TL)	Toplam Ödenek (TL)	Harcama (TL)
01	Personel Giderleri	621.000,00	664.000,00	663.885,06
02	Sosyal Güvenlik Kurumlarına Devlet Primi Giderleri	90.000,00	101.000,00	100.254,59
03	Mal Ve Hizmet Alım Giderleri	45.000,00	58.000,00	32.083,71
05	Cari Transferler	0	0	0
06	Sermaye Giderleri	300.000,00	300.000,00	294.474,16
GENEL TOPLAM		1.056.000,00	1.123.000,00	1.090.697,52

Genel olarak Grafik 1'de de görüldüğü gibi 2020 yılı toplam ödenek bütçesi dağılımı incelendiğinde, % 59,13 oran ile Personel Giderleri en büyük paya sahiptir. Mal ve Hizmet Alım Giderleri % 5,16 oran ile en az pay olarak yerini almaktadır.

Grafik 2. 2020 Yılı Toplam Ödenek Bütçesinin Dağılımı

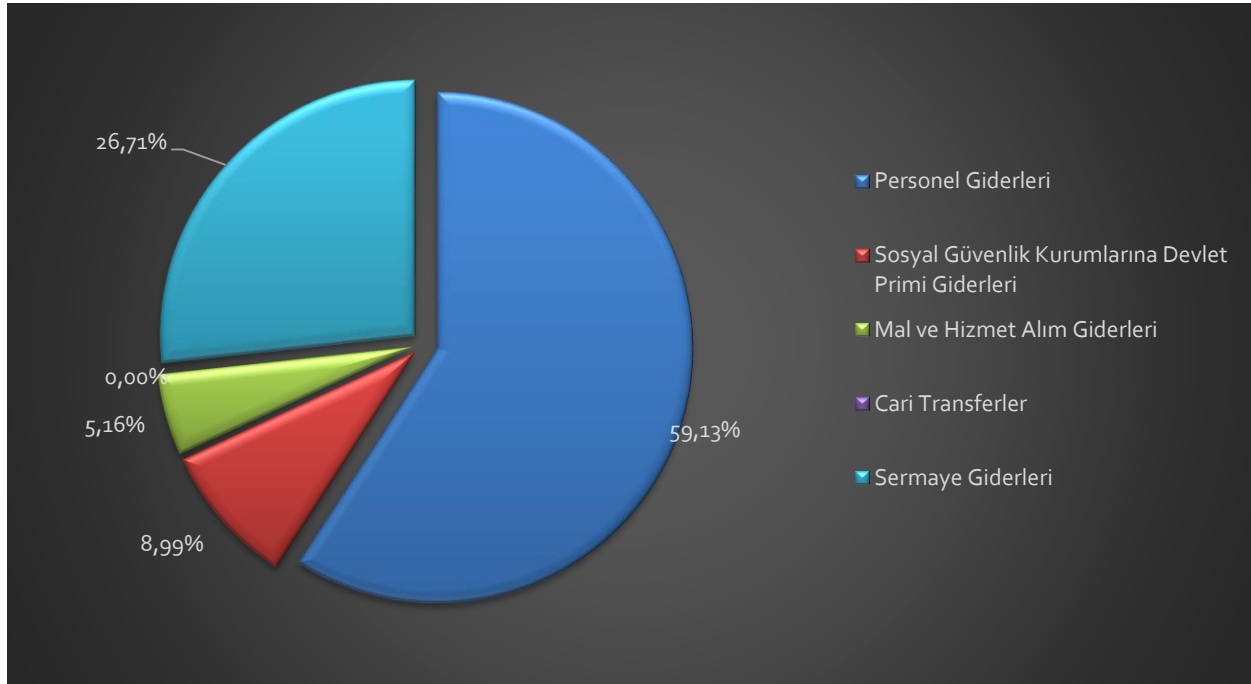

FAALİYET RAPORU

KÜTÜPHANE VE DOKÜMANTASAYON DAİRE BAŞKANLIĞI

2. TEMEL MALİ TABLOLARA İLİŞKİN AÇIKLAMALAR

Harcama dağılımları Grafik 2’de incelendiğinde Personel Giderleri % 60,87 oran ile en büyük paya sahiptir. Grafik 1’e göre Personel Giderlerindeki % 1,74 oranındaki artma, gerçekleşme oranındaki seviye olarak Grafik 3’te görülebilir.

Grafik 3. 2020 Yılı Harcamalarının Dağılımı

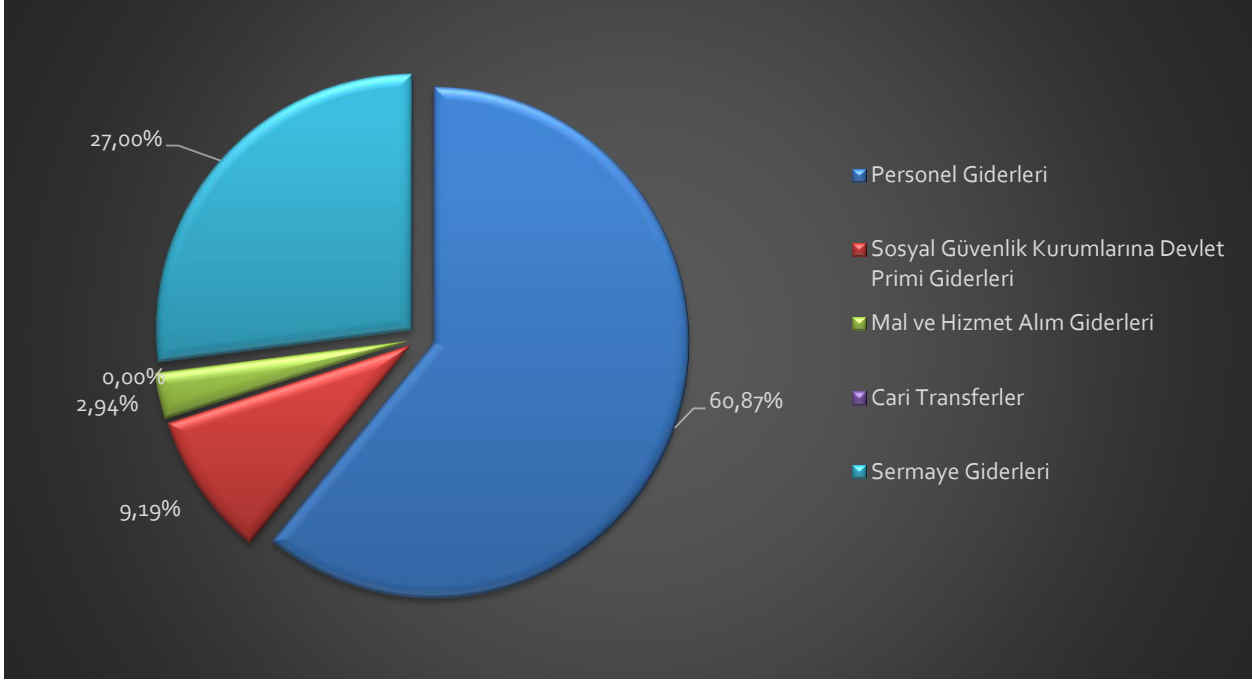

Grafik 4. Toplam Ödeneklerin Harcamalara Göre Gerçekleşme Oranları

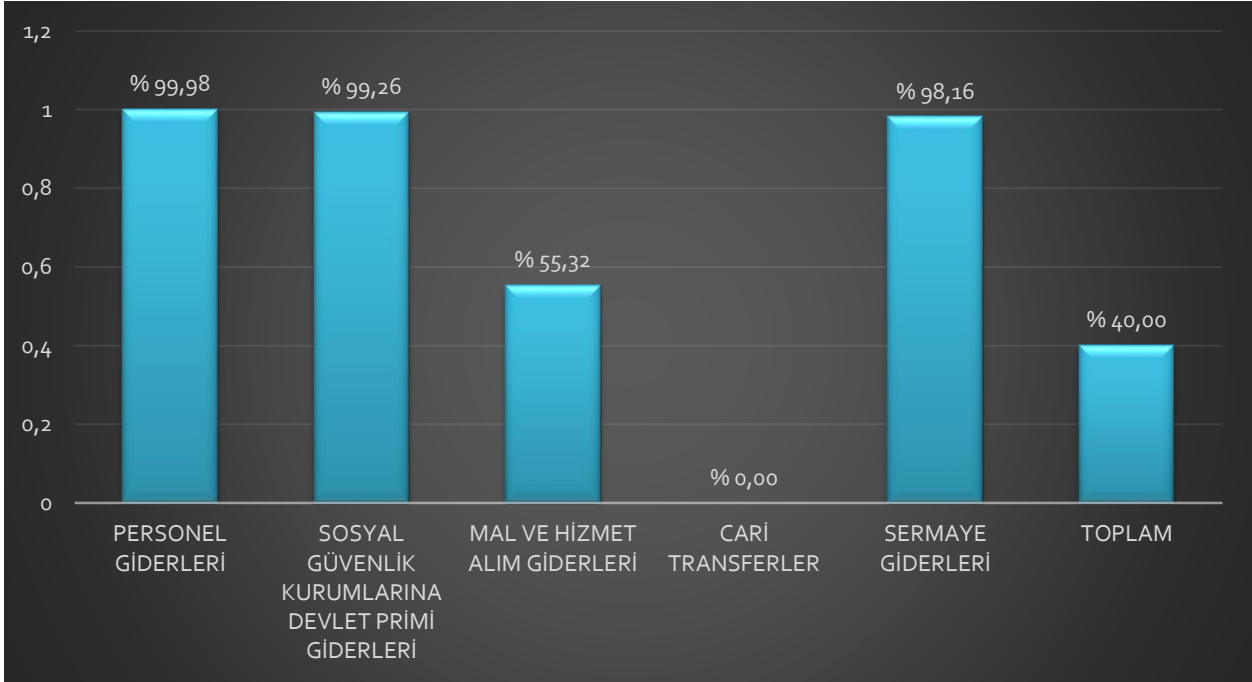

FAALİYET RAPORU

KÜTÜPHANE VE DOKÜMANTASYON DAİRE BAŞKANLIĞI

B. PERFORMANS BİLGİLERİ

1. FAALİYET BİLGİLERİ²

STRATEJİK PLAN GÖSTERGELERİ VE SORUMLU BİRİMLER

PERFORMANS HEDEFİ	FAALİYETLER	SORUMLU BİRİMLER
1.1.1 Eğitim-öğretim alt yapısını geliştirmeye yönelik laboratuvar sayısı ve derslik alanında artış sağlamak	Araştırma Alanları Faaliyetleri Derslik Sayısının Arttırılması ve İyileştirilmesi Faaliyetleri	Özel Kalem (Rektörlük) İdari ve Mali İşler Daire Başkanlığı Yapı İşleri ve Teknik Daire Başkanlığı
1.1.2 Eğitim-öğretim alt yapısını geliştirmeye yönelik nitelikli araştırmacı sayısını arttırmak	Akademik Personel Faaliyetleri	Personel Daire Başkanlığı
1.1.3 Üniversitemizin sunduğu eğitim-öğretim hizmetlerinden yararlanan öğrenci sayısını arttırmak	Öğrenci Faaliyetleri	Özel Kalem (Rektörlük)
1.1.4 Kütüphane kaynaklarına erişim yöntemlerini çeşitlendirmek ve varolan koleksiyonu geliştirerek, materyal sayısını arttırmak	Kütüphane Faaliyetleri	Kütüphane ve Dokümantasyon Daire Başkanlığı
1.2.1 Eğitim-öğretimde tercih edilen bir Üniversite olmak	Eğitim-Öğretim Faaliyeti	Öğrenci İşleri Daire Başkanlığı Sağlık, Kültür ve Spor Daire Başkanlığı
1.3.1 Nitelikli ve yenilikçi eğitim-öğretim kriterlerine uygun lisansüstü programlarını çeşitlendirmek ve sayısını arttırmak	Lisansüstü Program Faaliyeti	Fen Bilimleri Enstitüsü Sosyal Bilimler Enstitüsü
1.4.1 Uluslararası hareketlilik kapsamında etkin olmak	Uluslararası Hareketlilik Faaliyeti	Özel Kalem (Rektörlük)
1.5.1 Mezunlarla etkili etkileşim sağlamak	Mezun Faaliyeti	İdari ve Mali İşler Daire Başkanlığı Sağlık, Kültür ve Spor Daire Başkanlığı
2.1.1 BTÜ kaynaklı yayın ve araştırmacı sayısı ile evrensel bilime katkı sağlamak	Yayın ve Araştırmacı Faaliyeti	Orman Fakültesi Mühendislik ve Doğa Bilimleri Fakültesi Özel Kalem (Rektörlük) İdari ve Mali İşler Daire Başkanlığı Denizcilik Fakültesi Mimarlık ve Tasarım Fakültesi İletişim Fakültesi İnsan ve Toplum Bilimleri Fakültesi Yabancı Diller Yüksekokulu Meslek Yüksekokulu
2.2.1 Paydaşlarla öncelikli alanlarda araştırma işbirliği yapmak	Araştırma İşbirliği Faaliyeti	Özel Kalem (Rektörlük)
2.3.1 Girişimcilik odaklı faaliyetler yapmak	Girişimcilik Faaliyeti	Özel Kalem (Rektörlük) Hukuk Müşavirliği
2.4.1 Nitelikli araştırma faaliyetlerinin niceliğini arttırmak	Araştırma Faaliyeti	Orman Fakültesi Mimarlık ve Tasarım Fakültesi Mühendislik ve Doğa Bilimleri Fakültesi İnsan ve Toplum Bilimleri Fakültesi Yabancı Diller Yüksekokulu
3.1.1 Bütçe dışı gelir kalemlerini ve miktarını arttırmak	Bütçe Dışı Gelir Faaliyeti	Özel Kalem (Genel Sekreterlik)
3.2.1 Personelin performans ve yeterliliğini arttırmaya yönelik kurum içi ve kurum dışı eğitimlere katılımlarını sağlamak	Personel Eğitim Faaliyeti	Personel Daire Başkanlığı Sağlık, Kültür ve Spor Daire Başkanlığı
3.3.1 Yerleşkelerin mekansal özelliklerini iyileştirmek ve geliştirmek	Mekansal Faaliyetler	İdari ve Mali İşler Daire Başkanlığı Yapı İşleri ve Teknik Daire Başkanlığı
3.4.1 Süreç odaklı paydaş katılımını sağlamak ve kurumsal işleyişi geliştirmek	Kurumsal İşleyişi Geliştirme Faaliyeti	Bilgi İşlem Daire Başkanlığı Strateji Geliştirme Daire Başkanlığı
3.5.1 Paydaş etkileşiminin sürekliliğini sağlayarak iletişim ve işbirlikleri geliştirmek	Paydaş İletişimi ve Etkileşimi Faaliyeti	Özel Kalem (Rektörlük) Sağlık, Kültür ve Spor Daire Başkanlığı
3.6.1 Bilişim teknolojileri kapsamında sürekli izleme, değerlendirme ve geliştirme desteği ve hizmet sağlamak	Bilgi İşlem Faaliyeti	Bilgi İşlem Daire Başkanlığı
4.1.1 Sosyal sorumluluk kapsamında proje ve etkinlik gerçekleştirmek	Sosyal Sorumluluk Faaliyeti	Özel Kalem (Genel Sekreterlik)
4.2.1 Yaşam kalitesini arttırmaya yönelik toplumun gereksinimlerini karşılamak	Toplumsal Hizmet Faaliyetleri	Sağlık, Kültür ve Spor Daire Başkanlığı

² Tüm Harcama Birimleri sorumludur. 2020 Mali Yılı Performans Programı kitabındaki sorumluluğa göre her harcama birimi, bu başlık altında verilen bilgileri güncelleyecektir.

FAALİYET RAPORU

KÜTÜPHANE VE DOKÜMANTASAYON DAİRE BAŞKANLIĞI

4.2.2 Yaşam boyu öğrenmeyi destekleyecek proje ve programları geliştirerek izleme, değerlendirme ve raporlama yapmak	Yaşam Boyu Öğrenme Faaliyeti	Özel Kalem (Genel Sekreterlik)
--	------------------------------	--------------------------------

PERFORMANS PROGRAMI GÖSTERGELERİ VE SORUMLU BİRİMLER

PROGRAM	ALT PROGRAM	PERFORMANS GÖSTERGELERİ	SORUMLU BİRİM
ARAŞTIRMA, GELİŞTİRME VE YENİLİK	ARAŞTIRMA ALTYAPILARI	Araştırma altyapısı projesi tamamlanma oranı	Tüm Akademik Birimler ve Araştırma Merkezleri
	YÜKSEKÖĞRETİMDE BİLİMSEL ARAŞTIRMA VE GELİŞTİRME	Ar-ge'ye harcanan bütçenin toplam bütçeye oranı	Tüm Akademik Birimler ve Araştırma Merkezleri
		Ar-ge sonucu ortaya çıkan ürünlere ilişkin alınan patent sayısı	Tüm Akademik Birimler ve Araştırma Merkezleri
		Ar-ge sonucu ticarileştirilen ürün sayısı	Tüm Akademik Birimler ve Araştırma Merkezleri
		Araştırma merkezleri gelir miktarı	Tüm Akademik Birimler ve Araştırma Merkezleri
		Araştırma merkezlerinin sanayi ile yaptığı proje sayısı	Tüm Akademik Birimler ve Araştırma Merkezleri
		BAP kapsamında desteklenen araştırma projeleri sayısı	Tüm Akademik Birimler ve Araştırma Merkezleri
		Öğretim elemanı başına düşen ar-ge proje sayısı	Tüm Akademik Birimler ve Araştırma Merkezleri
		Patent, faydalı model ve endüstriyel tasarım başvuru sayısı	Tüm Akademik Birimler ve Araştırma Merkezleri
		Ulusal ve uluslararası kuruluşlar tarafından desteklenen ar-ge projeleri sayısı	Tüm Akademik Birimler ve Araştırma Merkezleri
		Uluslararası endekslerde yer alan bilimsel yayın sayısı	Tüm Akademik Birimler ve Araştırma Merkezleri
HAYAT BOYU ÖĞRENME	YÜKSEKÖĞRETİM KURUMLARI SÜREKLİ EĞİTİM FAALİYETLERİ	Dezavantajlı gruplara yönelik sosyal entegrasyon ve kapsayıcılığa ilişkin yapılan faaliyet sayısı	Tüm Akademik Birimler
		Eğitim programlarına başvuran kişi sayısı	Tüm Akademik Birimler
		Mezunlara yönelik gerçekleştirilen faaliyet sayısı	Tüm Akademik Birimler
		Sürekli Eğitim Merkezi (SEM) ve Dil Merkezi (DİLMER) tarafından mesleki eğitime yönelik verilen sertifika sayısı	Sürekli Eğitim Merkezi
		Tamamlanan sosyal sorumluluk projeleri sayısı	Tüm Akademik Birimler
		Üniversitenin çevrecilik alanlarında aldığı ödül sayısı	Tüm Akademik Birimler
YÜKSEKÖĞRETİM HİZMETLERİ	ÖĞRETİM ELEMANLARINA SAĞLANAN BURS VE DESTEKLER	SCI, SCI-Expanded, SSCI ve AHCI kapsamındaki dergilerde öğretim elemanı başına düşen yayın sayısı	Tüm Akademik Birimler
		Araştırma bursundan yararlanan öğrenci sayısı	Tüm Akademik Birimler
		YÖK tarafından öncelikli alanlarında sağlanan burslardan yararlanan doktora öğrenci sayısı	Tüm Akademik Birimler
		YÖK tarafından sağlanan yurt dışında yabancı dil yeterliliklerinin artırılmasına yönelik burslardan yararlanan sayısı	Tüm Akademik Birimler
		Yükseköğretim Kurulu, Türkiye Bilimler Akademisi ve TÜBİTAK bilim, teşvik ve sanat ödülleri sayısı	Tüm Akademik Birimler
	ÖN LİSANS EĞİTİMİ, LİSANS EĞİTİMİ VE LİSANSÜSTÜ EĞİTİM	Doktora eğitimini tamamlayanların sayısı	Tüm Enstitüler
		Eğitim bilimleri kontenjan doluluk oranı	Tüm Akademik Birimler
		Eğitimin program süresinde bitirme oranı	Tüm Akademik Birimler

FAALİYET RAPORU

KÜTÜPHANE VE DOKÜMANTASYON DAİRE BAŞKANLIĞI

	Fen bilimleri kontenjan doluluk oranı	Tüm Akademik Birimler
	Kütüphanede bulunan basılı ve elektronik kaynak sayısı	Kütüphane ve Dokümantasyon Daire Başkanlığı
	Kütüphanede bulunan öğrenci başına düşen basılı ve elektronik kaynak sayısı	Kütüphane ve Dokümantasyon Daire Başkanlığı
	Kütüphaneden yararlanan kişi sayısı	Kütüphane ve Dokümantasyon Daire Başkanlığı
	Lisansüstü öğrencilerin toplam öğrenciler içindeki payı	Tüm Enstitüler
	Öğrenci başına düşen eğitim alanı	Yapı İşleri ve Teknik Daire Başkanlığı
	Öğrenci başına düşen kapalı alan	Yapı İşleri ve Teknik Daire Başkanlığı
	Öğrenci değişim programlarından yararlanan öğrencilerin oranı	Tüm Akademik Birimler
	Öğretim üyesi başına düşen öğrenci sayısı	Öğrenci İşleri Daire Başkanlığı
	Sağlık bilimleri kontenjan doluluk oranı	Sağlık, Kültür ve Spor Daire Başkanlığı
	Sosyal bilimler kontenjan doluluk oranı	Tüm Akademik Birimler
	Teknokent veya Teknoloji Transfer Ofisi (TTO) projelerine katılan öğrenci sayısı	Bursa Teknoloji Transfer Ofisi
	Uluslararası kuruluşlarla ortak uygulanan eğitim programı sayısı	Tüm Akademik Birimler
	Yabancı dilde eğitim veren program sayısı	Tüm Akademik Birimler
	Yabancı uyruklu akademisyen sayısı	Personel Daire Başkanlığı
	Yabancı uyruklu öğrenci sayısı	Öğrenci İşleri Daire Başkanlığı
	Yan dal ve çift ana dal programından mezun olanların toplam mezun sayısına oranı	Tüm Akademik Birimler
YÜKSEKÖĞRETİMDE ÖĞRENCİ YAŞAMI	Barınma hizmetlerinden yararlanan öğrenci sayısı	Sağlık, Kültür ve Spor Daire Başkanlığı
	Beslenme hizmetlerinden yararlanan öğrenci sayısı	Sağlık, Kültür ve Spor Daire Başkanlığı
	Öğrenci başına düşen sosyal donatı alanı	Sağlık, Kültür ve Spor Daire Başkanlığı
	Öğrenci kulüp ve topluluk sayısı	Sağlık, Kültür ve Spor Daire Başkanlığı
	Sosyal, kültürel ve sportif faaliyet sayısı	Sağlık, Kültür ve Spor Daire Başkanlığı
	Yükseköğretimde öğrenci başına barınma harcaması	Sağlık, Kültür ve Spor Daire Başkanlığı
	Yükseköğretimde öğrenci başına beslenme harcaması	Sağlık, Kültür ve Spor Daire Başkanlığı
	Yükseköğretimde öğrenci yaşamından memnuniyet oranı	Öğrenci İşleri Daire Başkanlığı
	Yükseköğretimde öğrencilere sunulan sağlık hizmetinden yararlanan öğrenci sayısının toplam öğrenci sayısına oranı	Sağlık, Kültür ve Spor Daire Başkanlığı

FAALİYET RAPORU

KÜTÜPHANE VE DOKÜMANTASYON DAİRE BAŞKANLIĞI

2. PERFORMANS SONUÇLARI

Amaç (A1)	Nitelikli ve yenilikçi eğitim-öğretim faaliyetleri ile araştırmacı ve girişimci bireyler yetiştirmek					
Hedef (H1.1)	Eğitim-öğretim alt yapısını geliştirmek					
Sorumlu Birim	Akademik Birimler					
İşbirliği Yapılacak Birim(ler)	Yapı İşleri ve Teknik DB, Öğrenci İşleri DB, Personel DB, Kütüphane ve Dokümantasyon DB					
Performans Göstergeleri	Hedefe Etki (%)	(2017)	2019 Hedefi	2020 Hedefi	2020 Gerçekleşen	Açıklama (Hedefe nasıl ulaşıldı? / Sapma Varsa Nedenleri? / Alınacak Önlemler?)
PG1.1.1: Araştırma alanları (Lab. vb.) miktarı (m ²)	20	6.411	7.500	7.700		
PG1.1.2: (Toplam derslik alanı) / (Toplam öğrenci sayısı) oranı	20	7,6	8	8,5		
PG1.1.3: Akademik personel sayısı	30	278	387	434		
PG1.1.4: Öğrenci sayısı	10	3.558	6.026	7.203		
PG1.1.5: (Kütüphanedeki toplam kaynak sayısı) / (Öğrenci sayısı)	10	9,62	10,1	10,6	8,19	Bütçenin kısılması sebebiyle hedeflenen materyal alımı yapılamamıştır. Bütçenin artırılması gerekmektedir
PG1.1.6: Uzaktan Eğitim Merkezinin açılması	10	-	-	-		
Amaç (A1)	Nitelikli ve yenilikçi eğitim-öğretim faaliyetleri ile araştırmacı ve girişimci bireyler yetiştirmek					
Hedef (H1.2)	Eğitim-öğretimi sürekli iyileştirmek					
Sorumlu Birim	Akademik Birimler					
İşbirliği Yapılacak Birim(ler)	Öğrenci İşleri DB, Sağlık Kültür ve Spor DB, Kariyer Gelişimi Uygulama ve Araştırma Merkezi					
Performans Göstergeleri	Hedefe Etki (%)	(2017)	2019 Hedefi	2020 Hedefi	2020 Gerçekleşen	Açıklama (Hedefe nasıl ulaşıldı? / Sapma Varsa Nedenleri? / Alınacak Önlemler?)
PG1.2.1: Akredite program sayısı	10	1	1	2		
PG1.2.2: (Lisansüstü programlardaki öğrenci sayısı) / (Toplam öğrenci sayısı) oranı	20	24%	26%	26%		
PG1.2.3: (Öğrenci sayısı) / (Akademik personel sayısı) oranı	20	12,8	15,6	16,6		
PG1.2.4: URAP Tıp Fakültesi Olmayan Üniversiteler Sıralaması	20	16	16	15		
PG1.2.5: (Yüksek lisansa kabul edilen öğrenci sayısı) / (Yüksek lisansa başvuran öğrenci sayısı) oranı	20	12%	10%	10%		
PG1.2.6: Eğitimcilerin eğitimine yönelik düzenlenen program sayısı	10	3	3	3		
Amaç (A1)	Nitelikli ve yenilikçi eğitim-öğretim faaliyetleri ile araştırmacı ve girişimci bireyler yetiştirmek					
Hedef (H1.3)	Lisansüstü programların çeşitliliğini ve sayısını artırmak					
Sorumlu Birim	Enstitü Müdürlükleri					
İşbirliği Yapılacak Birim(ler)	Tüm Akademik Birimler					
Performans Göstergeleri	Hedefe Etki (%)	(2017)	2019 Hedefi	2020 Hedefi	2020 Gerçekleşen	Açıklama (Hedefe nasıl ulaşıldı? / Sapma Varsa Nedenleri? / Alınacak Önlemler?)
PG1.3.1: Yüksek lisans program sayısı	30	28	39	43		
PG1.3.2: Doktora program sayısı	30	12	16	17		
PG1.3.3: Disiplinler arası lisansüstü program sayısı	40	15	19	20		
Amaç (A1)	Nitelikli ve yenilikçi eğitim-öğretim faaliyetleri ile araştırmacı ve girişimci bireyler yetiştirmek					
Hedef (H1.4)	Uluslararası hareketliliği nicelik ve nitelik olarak artırmak					
Sorumlu Birim	Dış İlişkiler Ofisi					
İşbirliği Yapılacak Birim(ler)	Öğrenci İşleri DB, Akademik Birimler, Eğitim-Öğretim Komisyonu					
Performans Göstergeleri	Hedefe Etki (%)	(2017)	2019 Hedefi	2020 Hedefi	2020 Gerçekleşen	Açıklama (Hedefe nasıl ulaşıldı? / Sapma Varsa Nedenleri? / Alınacak Önlemler?)
PG1.4.1: Uluslararası hareketlilik kapsamında gelen ve giden öğrenci sayısı	20	3	10	15		
PG1.4.2: Uluslararası hareketlilik kapsamında gelen ve giden öğretim elemanı sayısı	20	4	10	12		
PG1.4.3: Uluslararası hareketlilik kapsamında gelen ve giden idari personel sayısı	20	2	4	6		
PG1.4.4: Uluslararası öğrenci sayısı	10	72	75	80		
PG1.4.5: Uluslararası akademisyen sayısı	10	17	20	22		
PG1.4.6: Uluslararası hareketliliğe katılanların memnuniyet oranı	10	88%	88%	88%		
PG1.4.7: Dış İlişkiler Ofisinin etkinlik (eğitim/bilgilendirme/seminer) sayısı	10	8	9	10		
Amaç (A1)	Nitelikli ve yenilikçi eğitim-öğretim faaliyetleri ile araştırmacı ve girişimci bireyler yetiştirmek					
Hedef (H1.5)	Mezunların istihdamını artırmak					
Sorumlu Birim	Kariyer Gelişimi Uygulama ve Araştırma Merkezi (BUKAGEM)					

FAALİYET RAPORU

KÜTÜPHANE VE DOKÜMANTASYON DAİRE BAŞKANLIĞI

İşbirliği Yapılacak Birim(ler)	Sağlık Kültür ve Spor DB, Öğrenci İşleri DB, Dekanlıklar, Yüksekokul Müdürlükleri, Mezunlar ve Mensuplar Derneği					
Performans Göstergeleri	Hedefe Etki (%)	(2017)	2019 Hedefi	2020 Hedefi	2020 Gerçekleşen	Açıklama (Hedefe nasıl ulaşıldı? / Sapma Varsa Nedenleri? / Alınacak Önlemler?)
PG1.5.1: Mezun takip sisteminin oluşturulması	30	-	X	-		
PG1.5.2: Mezunlarla yapılan faaliyet sayısı	30	0	1	2		
PG1.5.3: İşe yerleşmiş mezun oranı	40	-	80%	80%		
Amaç (A2)	Öncelikli alanlarda, bölgenin ve ülkenin ihtiyaçları doğrultusunda, disiplinler arası, yenilikçi ve girişimcilik odaklı araştırmalar yapmak					
Hedef (H2.1)	Araştırma altyapısını geliştirmek					
Sorumlu Birim	Rektörlük					
İşbirliği Yapılacak Birim(ler)	Araştırma Merkezleri, BAP Komisyonu, Akademik Birimler, Laboratuvarlar, BTTO					
Performans Göstergeleri	Hedefe Etkisi (%)	(2017)	2019 Hedefi	2020 Hedefi	2020 Gerçekleşen	Açıklama (Hedefe nasıl ulaşıldı? / Sapma Varsa Nedenleri? / Alınacak Önlemler?)
PG2.1.1: Akredite edilmiş test sayısı	15	0	0	3		
PG2.1.2: Araştırma merkezi sayısı	25	4	7	8		
PG2.1.3: BTÜ kaynaklı bilimsel dergi sayısı	10	1	2	2		
PG2.1.4: Öğretim üyesi başına tezli yüksek lisans öğrenci sayısı	25	5,1	6,4	6,7		
PG2.1.5: Öğretim üyesi başına doktora öğrenci sayısı	25	0,7	1	1,1		
Amaç (A2)	Öncelikli alanlarda, bölgenin ve ülkenin ihtiyaçları doğrultusunda, disiplinler arası, yenilikçi ve girişimcilik odaklı araştırmalar yapmak					
Hedef (H2.2)	Ulusal ve uluslararası paydaşlarla araştırma işbirliğini artırmak					
Sorumlu Birim	Bursa Teknoloji Transfer Ofisi					
İşbirliği Yapılacak Birim(ler)	Dekanlıklar, BAP Komisyonu, Döner Sermaye İřlt. Md.					
Performans Göstergeleri	Hedefe Etki (%)	(2017)	2019 Hedefi	2020 Hedefi	2020 Gerçekleşen	Açıklama (Hedefe nasıl ulaşıldı? / Sapma Varsa Nedenleri? / Alınacak Önlemler?)
PG2.2.1: Öğretim üyesi başına devam eden dış destekli proje sayısı	40	0,2	0,25	0,25		
PG2.2.2: Öğretim üyesi başına uluslararası işbirliği ile yapılan SCI, SSCI ve A&HCI endeksli dergilerde ortalama yıllık makale/derleme sayısı	40	0,16	0,16	0,16		
PG2.2.3: Döner sermaye üzerinden eğitim, mentorluk, danışmanlık, proje, test&analiz, bilirkişilik, vb. hizmeti sunan öğretim elemanı oranı	20	17%	15%	15%		
Amaç (A2)	Öncelikli alanlarda, bölgenin ve ülkenin ihtiyaçları doğrultusunda, disiplinler arası, yenilikçi ve girişimcilik odaklı araştırmalar yapmak					
Hedef (H2.3)	Girişimcilik faaliyetlerini artırmak					
Sorumlu Birim	BTTO					
İşbirliği Yapılacak Birim(ler)	Akademik Birimler					
Performans Göstergeleri	Hedefe Etki (%)	(2017)	2019 Hedefi	2020 Hedefi	2020 Gerçekleşen	Açıklama (Hedefe nasıl ulaşıldı? / Sapma Varsa Nedenleri? / Alınacak Önlemler?)
PG2.3.1: Faal olan öğretim üyesi teknoloji şirketi sayısı	30	3	3	4		
PG2.3.2: Önkuluçka / Kuluçka merkezi açılması	30	-	-	-		
PG2.3.3: Mentorluk yapılan firma sayısı	20	2	2	3		
PG2.3.4: Ar-Ge, yenilikçilik ve girişimcilikle ilgili faaliyet (eğitim, seminer, yarışma, gezi, deneyim paylaşımı) sayısı	20	37	38	40		
Amaç (A2)	Öncelikli alanlarda, bölgenin ve ülkenin ihtiyaçları doğrultusunda, disiplinler arası, yenilikçi ve girişimcilik odaklı araştırmalar yapmak					
Hedef (H2.4)	Araştırma faaliyetlerini nitelik ve nicelik olarak artırmak					
Sorumlu Birim	Akademik Birimler					
İşbirliği Yapılacak Birim(ler)	BAP Komisyonu, BTTO, Fikri ve Sınai Mülkiyet Hakları Birimi, Etik Kurul, Araştırma Merkezleri					
Performans Göstergeleri	Hedefe Etki (%)	(2017)	2019 Hedefi	2020 Hedefi	2020 Gerçekleşen	Açıklama (Hedefe nasıl ulaşıldı? / Sapma Varsa Nedenleri? / Alınacak Önlemler?)
PG2.4.1: Öğretim üyesi başına devam eden kontratlı proje sayısı	25	0,2	0,2	0,2		
PG2.4.2: Öğretim üyesi başına SCI, SSCI ve A&HCI endeksli dergilerde ortalama yıllık makale/ derleme sayısı	25	1,3	1,3	1,3		
PG2.4.3: Atıf puanı(Öğretim üyesi başına üniversite adresli yayınlara SCI, SSCI ve A&HCI endeksli dergilerde yapılan ortalama yıllık atıf sayısı)	25	16	17	18		
PG2.4.4: Patent/Faydalı Model başvuru sayısı	25	2	6	7		
Amaç (A3)	Kaynakların sürdürülebilir ve verimli kullanıldığı engelsiz ve işlevsel mekanlarda paydaş odaklı bir kurumsal işleyiş geliştirmek					

FAALİYET RAPORU

KÜTÜPHANE VE DOKÜMANTASAYON DAİRE BAŞKANLIĞI

Hedef (H3.1)	Mali kaynakları artırmak ve çeşitlendirmek					
Sorumlu Birim	Genel Sekreterlik					
İşbirliği Yapılacak Birim(ler)	Döner Sermaye İşletme Müdürlüğü, Strateji Geliştirme DB, Yapı İşleri ve Teknik DB, İdari ve Mali İşler DB, BTTO, BTÜ-SAN, BTÜ-SEM					
Performans Göstergeleri	Hedefe Etki (%)	(2017)	2019 Hedefi	2020 Hedefi	2020 Gerçekleşen	Açıklama (Hedefe nasıl ulaşıldı? / Sapma Varsa Nedenleri? / Alınacak Önlemler?)
PG3.1.1: Döner sermaye gelirlerini artırmak (TL)	40	780.000	819.000	860.000		
PG3.1.2: Dış destekli projelerin toplam bütçesinin artış oranı	40	3.210.101 TL	5%	5%		
PG3.1.3: Yatırım bütçesinin belli bir oranında hibe geliri elde etmek	20	-	1%	2%		
Amaç (A3)	Kaynakların sürdürülebilir ve verimli kullanıldığı engelsiz ve işlevsel mekanlarda paydaş odaklı bir kurumsal işleyiş geliştirmek					
Hedef (H3.2)	Nitelikli personel istihdamını sağlamak, sürdürmek ve sürekli gelişimini desteklemek					
Sorumlu Birim	Personel DB					
İşbirliği Yapılacak Birim(ler)	Genel Sekreterlik, Tüm Akademik ve İdari Birimler					
Performans Göstergeleri	Hedefe Etki (%)	(2017)	2019 Hedefi	2020 Hedefi	2020 Gerçekleşen	Açıklama (Hedefe nasıl ulaşıldı? / Sapma Varsa Nedenleri? / Alınacak Önlemler?)
PG3.2.1: Hizmet içi eğitim saatinin toplam personel sayısına oranı	25	0,5	0,6	0,7		
PG3.2.2: (Katılım sağlanan bilimsel faaliyet&eğitim sayısı) / (Akademik personel sayısı) oranı	25	54%	60%	70%		
PG3.2.3: Eğitim amaçlı görevlendirilen idari personel oranı	25	10%	15%	17%		
PG3.2.4: Personel memnuniyeti puanı (min.)	25	79%	80%	80%		
Amaç (A3)	Kaynakların sürdürülebilir ve verimli kullanıldığı engelsiz ve işlevsel mekanlarda paydaş odaklı bir kurumsal işleyiş geliştirmek					
Hedef (H3.3)	Engelsiz ve işlevsel mekanlar oluşturmak					
Sorumlu Birim	Yapı İşleri ve Teknik DB					
İşbirliği Yapılacak Birim(ler)	Sağlık Kültür ve Spor DB, Bilgi İşlem DB					
Performans Göstergeleri	Hedefe Etki (%)	(2017)	2019 Hedefi	2020 Hedefi	2020 Gerçekleşen	Açıklama (Hedefe nasıl ulaşıldı? / Sapma Varsa Nedenleri? / Alınacak Önlemler?)
PG 3.3.1: Engelsiz kapalı alan (m ²) / Toplam alan (m ²) x 100	20	25	50	60		
PG 3.3.2: Açık alanlara engelsiz ulaşım (%)	10	70	75	80		
PG 3.3.3: Ortak kullanım alanların açık kalma süresi (Saat)	10	9	10	11		
PG 3.3.4: Çok amaçlı mekan sayısı (Adet)	10	7	10	12		
PG 3.3.5: İş Talep sisteminden gönderilen taleplerin hizmet standartlarında belirtilen makul sürelerde karşılanma oranı (%)	25	70	75	80		
PG 3.3.6: Yeni oluşturulan fiziksel mekan (m ²)	25	-	12.000	15.000		
Amaç (A3)	Kaynakların sürdürülebilir ve verimli kullanıldığı engelsiz ve işlevsel mekanlarda paydaş odaklı bir kurumsal işleyiş geliştirmek					
Hedef (H3.4)	Kurumsal yönetim süreçlerini iyileştirmek, paydaş katılımını sağlamak ve memnuniyetini artırmak					
Sorumlu Birim	Kalite Komisyonu					
İşbirliği Yapılacak Birim(ler)	Strateji Geliştirme DB, Genel Sekreterlik, Personel DB, Bilgi İşlem DB, Tüm Birimler					
Performans Göstergeleri	Hedefe Etki (%)	(2017)	2019 Hedefi	2020 Hedefi	2020 Gerçekleşen	Açıklama (Hedefe nasıl ulaşıldı? / Sapma Varsa Nedenleri? / Alınacak Önlemler?)
PG3.4.1: Tüm paydaşları kapsayan (öğrenci, personel, işveren, vb.) memnuniyet değerlendirmesinin (anket, odak grup, çalıştay, vb.) yapılmasına yönelik hazırlanan yıllık plana uyum (min.)	30	-	95%	95%		
PG3.4.2: Tüm akademik ve idari birimlerle ilgili yapılan memnuniyet anketlerinin sonucunun ortalaması (min.)	20	79%	80%	80%		
PG3.4.3: İç paydaşların yürütülen kalite güvencesi çalışmalarından memnuniyet oranı (min)	20	-	80%	80%		
Amaç (A3)	Kaynakların sürdürülebilir ve verimli kullanıldığı engelsiz ve işlevsel mekanlarda paydaş odaklı bir kurumsal işleyiş geliştirmek					
Hedef (H3.5)	Dış paydaşlarla işbirlikleri geliştirmek, iletişimin ve etkileşimin sürekliliğini sağlamak					
Sorumlu Birim	Genel Sekreterlik					
İşbirliği Yapılacak Birim(ler)	Sağlık Kültür ve Spor DB, BTÜ-SEM, Mezunlar ve Mensuplar Derneği, BTTO, BAP Komisyonu, Döner Sermaye İşlt. Md.					
Performans Göstergeleri	Hedefe Etki (%)	(2017)	2019 Hedefi	2020 Hedefi	2020 Gerçekleşen	Açıklama (Hedefe nasıl ulaşıldı? / Sapma Varsa Nedenleri? / Alınacak Önlemler?)
PG3.5.1: Düzenlenen / katılım sağlanan fuar vb. tanıtım etkinliği sayısı	40	14	20	22		

FAALİYET RAPORU

KÜTÜPHANE VE DOKÜMANTASYON DAİRE BAŞKANLIĞI

PG3.5.2: Dış paydaşlarla yapılan protokol sayısı	30	12	13	14		
PG3.5.3: Döner sermaye üzerinden eğitim, mentorluk, danışmanlık, proje, test&analiz, bilirkişilik, vb. hizmeti alan dış paydaşların sayısındaki artış oranı	30	150	10%	10%		
Amaç (A3)	Kaynakların sürdürülebilir ve verimli kullanıldığı engelsiz ve işlevsel mekanlarda paydaş odaklı bir kurumsal işleyiş geliştirmek					
Hedef (H3.6)	Verimliliği artırmak ve kurumsal hafızayı koruyarak sürdürülebilirliği desteklemek üzere hizmetleri Bilgi Teknolojileri destekli hale dönüştürmek					
Sorumlu Birim	Bilgi İşlem DB					
İşbirliği Yapılacak Birim(ler)	Tüm Akademik ve İdari Birimler					
Performans Göstergeleri	Hedefe Etki (%)	(2017)	2019 Hedefi	2020 Hedefi	2020 Gerçekleşen	Açıklama (Hedefe nasıl ulaşıldı? / Sapma Varsa Nedenleri? / Alınacak Önlemler?)
PG3.6.1: Sistemden üretilmeye başlanan raporların sayısı	30	16	16	14		
PG3.6.2: Tek bir bütünlük bilgii yönetim sistemi oluşturulması yolunda entegrasyonu sağlanan portal sayısı	40	4	4	4		
PG3.6.3: Bilgi Teknolojileri okur yazarlığını artırma kapsamında üniversite personeline verilen eğitim sayısı (EBYS, MS Office, Google Hizmetleri, vb.)	30	3	4	4		
Amaç (A4)	İnsanlığa ve doğaya saygılı, girişimci ve katılımcı bir anlayışla, toplum gereksinimlerini karşılamak ve yaşam kalitesini artırmak					
Hedef (H4.1)	Ulusal ve uluslararası doğa ve sosyal sorumluluk projeleri gerçekleştirmek					
Sorumlu Birim	Sağlık Kültür ve Spor DB					
İşbirliği Yapılacak Birim(ler)	Genel Sekreterlik, BAP Komisyonu, Akademik ve İdari Birimler, Öğrenci Toplulukları					
Performans Göstergeleri	Hedefe Etki (%)	(2017)	2019 Hedefi	2020 Hedefi	2020 Gerçekleşen	Açıklama (Hedefe nasıl ulaşıldı? / Sapma Varsa Nedenleri? / Alınacak Önlemler?)
PG4.1.1: Ulusal ve uluslararası doğa ve sosyal sorumluluk konulu proje sayısı	50	18	20	22		
PG4.1.2: Ulusal ve uluslararası doğa ve sosyal sorumluluk faaliyeti (seminer, sergi ve çalıştay, sempozyum, vb.) sayısı	50	20	22	24		
Amaç (A4)	İnsanlığa ve doğaya saygılı, girişimci ve katılımcı bir anlayışla, toplumun gereksinimlerini karşılamak ve yaşam kalitesini artırmak					
Hedef (H4.2)	Paydaşların yaşam kalitesini artırmak, yaşam boyu öğrenmeyi desteklemek					
Sorumlu Birim	Sürekli Eğitim Uygulama ve Araştırma Merkezi					
İşbirliği Yapılacak Birim(ler)	Genel Sekreterlik, Sağlık Kültür ve Spor DB, Akademik ve İdari Birimler					
Performans Göstergeleri	Hedefe Etki (%)	(2017)	2019 Hedefi	2020 Hedefi	2020 Gerçekleşen	Açıklama (Hedefe nasıl ulaşıldı? / Sapma Varsa Nedenleri? / Alınacak Önlemler?)
PG4.2.1: Sosyal, kültürel, sportif veya doğaya yönelik etkinlik sayısı	20	41	45	50		
PG4.2.2: Toplumsal sorumluluk, yenilikçilik ve girişimcilik alanlarındaki ders sayısındaki artış	15	2	4	5		
PG4.2.3: SEM'deki program sayısı	25	5	22	25		
PG4.2.4: SEM yıllık eğitim saati	25	1.176	2.000	2.400		
PG4.2.5: SEM'deki programlara katılanların memnuniyet oranı	15	64%	70%	75%		

FAALİYET RAPORU

KÜTÜPHANE VE DOKÜMANTASAYON DAİRE BAŞKANLIĞI

BURSA TEKNİK ÜNİVERSİTESİ PERFORMANS BİLGİSİ

Bütçe Yılı:	2021
Program Adı:	YÜKSEKÖĞRETİM HİZMETLERİ
Alt Program Adı:	ÖN LİSANS EĞİTİMİ, LİSANS EĞİTİMİ VE LİSANSÜSTÜ EĞİTİM
Gerekçe ve Açıklamalar	
Eğitim ve öğretim faaliyetlerinin sürekli geliştirilmesi.	

Alt Program Hedefi:

Mesleki yeterlilik sahibi ve gelişime açık mezunlar yetiştirilmesi

Performans Göstergeleri

Performans Göstergesi	Ölçü Birimi	2020 Gerçekleşen
1- Doktora eğitimini tamamlayanların sayısı	Sayı	

Gösteregeye İlişkin Açıklama: Yıllık olarak hesaplanacaktır.
Hesaplama Yöntemi: Doktora mezuniyet belgesi alanların sayısı.
Verinin Kaynağı: Enstitülerden sağlanan veriler.

Performans Göstergesi	Ölçü Birimi	2020 Gerçekleşen
2- Eğitim bilimleri kontenjan doluluk oranı	Oran	

Gösteregeye İlişkin Açıklama: Yıllık olarak hesaplanacaktır.
Hesaplama Yöntemi: Boş ve dolu kontenjan oranları.
Verinin Kaynağı: ÖSYM verileri ve kurumumuz otomasyon kayıt sistem verileri.

Performans Göstergesi	Ölçü Birimi	2020 Gerçekleşen
3- Eğitimin program süresinde bitirilme oranı	Oran	

Gösteregeye İlişkin Açıklama: Yıllık olarak hesaplanacaktır.
Hesaplama Yöntemi: Programın normal süresi ile normal sürede mezun olan öğrenci sayılarının oranlanması
Verinin Kaynağı: Öğrenci İşleri Daire Başkanlığınca kullanılan otomasyon sistemi.

Performans Göstergesi	Ölçü Birimi	2020 Gerçekleşen
4- Fen bilimleri kontenjan doluluk oranı	Oran	

Gösteregeye İlişkin Açıklama: Yıllık olarak hesaplanacaktır.
Hesaplama Yöntemi: Boş ve dolu kontenjan oranları.
Verinin Kaynağı: ÖSYM verileri ve kurumumuz otomasyon kayıt sistem verileri.

FAALİYET RAPORU

KÜTÜPHANE VE DOKÜMANTASYON DAİRE BAŞKANLIĞI

Performans Göstergesi	Ölçü Birimi	2020 Gerçekleşen
5- Kütüphanede bulunan basılı ve elektronik kaynak sayısı	Sayı	62039

Göstergeye İlişkin Açıklama: Yıllık olarak hesaplanacaktır.
Hesaplama Yöntemi: Kütüphanede bulunan basılı ve elektronik kaynak sayısı toplamı
Verinin Kaynağı: Kütüphane ve Dokümantasyon Daire Başkanlığı

Performans Göstergesi	Ölçü Birimi	2020 Gerçekleşen
6- Kütüphanede bulunan öğrenci başına düşen basılı ve elektronik kaynak sayısı	Sayı	8,19

Göstergeye İlişkin Açıklama: Yıllık olarak hesaplanacaktır.
Hesaplama Yöntemi: Kütüphanede bulunan öğrenci başına düşen basılı ve elektronik kaynak sayısı oranı
Verinin Kaynağı: Kütüphane ve Dokümantasyon Daire Başkanlığı

Performans Göstergesi	Ölçü Birimi	2020 Gerçekleşen
7- Kütüphaneden yararlanan kişi sayısı	Sayı	307705

Göstergeye İlişkin Açıklama: Yıllık olarak hesaplanacaktır.
Hesaplama Yöntemi: Kütüphane kapı girişi sensörü verileri toplamı ile hesaplanmaktadır.
Verinin Kaynağı: Kütüphane ve Dokümantasyon Daire Başkanlığı

Performans Göstergesi	Ölçü Birimi	2020 Gerçekleşen
8- Lisansüstü öğrencilerin toplam öğrenciler içindeki payı	Oran	

Göstergeye İlişkin Açıklama: Yıllık olarak hesaplanacaktır.
Hesaplama Yöntemi: Lisansüstü öğrenciler/ toplam öğrenciler
Verinin Kaynağı: Sayılarla BTU

Performans Göstergesi	Ölçü Birimi	2020 Gerçekleşen
9- Öğrenci başına düşen eğitim alanı	Metrekare	

Göstergeye İlişkin Açıklama: Yıllık olarak hesaplanacaktır.
Hesaplama Yöntemi: Eğitim Alanı m2/Öğrenci Sayısı
Verinin Kaynağı: Yapı İşleri ve Teknik Daire Başkanlığı

FAALİYET RAPORU

KÜTÜPHANE VE DOKÜMANTASAYON DAİRE BAŞKANLIĞI

Performans Göstergesi	Ölçü Birimi	2020 Gerçekleşen
10- Öğrenci başına düşen kapalı alan	Metrekare	

Göstergeye İlişkin Açıklama: Yıllık olarak hesaplanacaktır.
Hesaplama Yöntemi: Kapalı Alan m²/Öğrenci Sayısı
Verinin Kaynağı: Yapı İşleri ve Teknik Daire Başkanlığı

Performans Göstergesi	Ölçü Birimi	2020 Gerçekleşen
11- Öğrenci değişim programlarından yararlanan öğrencilerin oranı	Oran	

Göstergeye İlişkin Açıklama: Yıllık olarak hesaplanacaktır.
Hesaplama Yöntemi: Mevlana, Farabi, Erasmus vb. programlar aracılığıyla yapılan değişim sayıları
Verinin Kaynağı: Dış İlişkiler Ofisi Verileri

Performans Göstergesi	Ölçü Birimi	2020 Gerçekleşen
12- Öğretim üyesi başına düşen öğrenci sayısı	Sayı	20

Göstergeye İlişkin Açıklama: Yıllık olarak hesaplanacaktır.
Hesaplama Yöntemi: Öğrenci Sayısı/Öğretim Üyesi
Verinin Kaynağı: Sayılarla BTU

Performans Göstergesi	Ölçü Birimi	2020 Gerçekleşen
13- Sağlık bilimleri kontenjan doluluk oranı	Oran	0

Göstergeye İlişkin Açıklama:
Hesaplama Yöntemi: -
Verinin Kaynağı:

Performans Göstergesi	Ölçü Birimi	2020 Gerçekleşen
14- Sosyal bilimler kontenjan doluluk oranı	Oran	

Göstergeye İlişkin Açıklama: Yıllık olarak hesaplanacaktır.
Hesaplama Yöntemi: ÖSYM verileri ile Kurum Kayıt Bilgileri oranları
Verinin Kaynağı: ÖSYM verileri ile Kurum Kayıt Bilgileri

FAALİYET RAPORU

KÜTÜPHANE VE DOKÜMANTASAYON DAİRE BAŞKANLIĞI

Performans Göstergesi	Ölçü Birimi	2020 Gerçekleşen
15- Teknokent veya Teknoloji Transfer Ofisi (TTO) projelerine katılan öğrenci sayısı	Sayı	

Göstergeye İlişkin Açıklama: Yıllık olarak hesaplanacaktır.
Hesaplama Yöntemi: TTO projelerine katılan öğrenci listesi
Verinin Kaynağı: TTO

Performans Göstergesi	Ölçü Birimi	2020 Gerçekleşen
16- Uluslararası kuruluşlarla ortak uygulanan eğitim programı sayısı	Sayı	

Göstergeye İlişkin Açıklama: Yıllık olarak hesaplanacaktır.
Hesaplama Yöntemi: Fakülte ve Enstitü Programlarında yer alan ortak program sayıları
Verinin Kaynağı: Fakülte ve Enstitü Programları

Performans Göstergesi	Ölçü Birimi	2020 Gerçekleşen
17- Yabancı dilde eğitim veren program sayısı	Sayı	

Göstergeye İlişkin Açıklama: Yıllık olarak hesaplanacaktır.
Hesaplama Yöntemi: Yabancı dil eğitim veren bölümlerin sayısal listesi
Verinin Kaynağı: Bursa Teknik Üniversitesi Fakülte Anabilim Dallarından Yabancı Dilde Eğitim Veren Bölümler

Performans Göstergesi	Ölçü Birimi	2020 Gerçekleşen
18- Yabancı uyruklu akademisyen sayısı	Sayı	

Göstergeye İlişkin Açıklama: Yıllık olarak hesaplanacaktır.
Hesaplama Yöntemi: Mevcut Yabancı Uyruklu Sözleşmeli Personel Sayısı
Verinin Kaynağı: Sayılarla BTU

Performans Göstergesi	Ölçü Birimi	2020 Gerçekleşen
19- Yabancı uyruklu öğrenci sayısı	Sayı	

Göstergeye İlişkin Açıklama: Yıllık olarak hesaplanacaktır.
Hesaplama Yöntemi: Üniversite otomasyon sistemimize kayıtlı öğrencilerin listesi
Verinin Kaynağı: Öğrenci İşleri Daire Başkanlığı

FAALİYET RAPORU

KÜTÜPHANE VE DOKÜMANTASAYON DAİRE BAŞKANLIĞI

Performans Göstergesi	Ölçü Birimi	2020 Gerçekleşen
20- Yan dal ve çift ana dal programından mezun olanların toplam mezun sayısına oranı	Oran	

- Göstergeye İlişkin Açıklama:** Yıllık olarak hesaplanacaktır.
- Hesaplama Yöntemi:** Yan dal ve çift ana dal programından mezun olanlar / toplam mezun sayısı
- Verinin Kaynağı:** Öğrenci İşleri Daire Başkanlığınca Düzenlenen Mezuniyet Belgesi ve YÖK'e bildirilen sayılar

Alt Program Adı:	ÖĞRETİM ELEMANLARINA SAĞLANAN BURS VE DESTEKLER
Gereke ve Açıklamalar	
Nitelikli personel istihdamının sağlanması, sürdürülmesi ve sürekli mesleki gelişimlerini desteklenmesi.	

Alt Program Hedefi:

Alanında yetkin, araştırmacı, bilgi üreten ve aktaran akademisyenler yetiştirilmesi

Performans Göstergeleri

Performans Göstergesi	Ölçü Birimi	2020 Gerçekleşen
1- SCI, SCI-Expanded, SSCI ve AHCI kapsamındaki dergilerde öğretim elemanı başına düşen yayın sayısı	Sayı	

- Göstergeye İlişkin Açıklama:** Yıllık olarak hesaplanacaktır.
- Hesaplama Yöntemi:** SCI, SCI-Expanded, SSCI ve AHCI kapsamındaki dergilerde öğretim elemanlarımıza yayınlanan makaleler/ öğretim elemanı
- Verinin Kaynağı:** YÖKSİS Sistemi ile Akademisyenlerin Bildirimi

Performans Göstergesi	Ölçü Birimi	2020 Gerçekleşen
2- Araştırma bursundan yararlanan öğrenci sayısı	Sayı	100

- Göstergeye İlişkin Açıklama:** Yıllık olarak hesaplanacaktır.
- Hesaplama Yöntemi:** Araştırma bursundan yararlanan öğrenci sayısı toplamı
- Verinin Kaynağı:** Akademisyenlerimizin proje verileri

Performans Göstergesi	Ölçü Birimi	2020 Gerçekleşen
3- YÖK tarafından öncelikli alanlarında sağlanan burslardan yararlanan doktora öğrenci sayısı	Sayı	

- Göstergeye İlişkin Açıklama:** Yıllık olarak hesaplanacaktır.
- Hesaplama Yöntemi:** Ödeme yapılan öğrenci sayısı
- Verinin Kaynağı:** Öğrenci İşleri Daire Başkanlığımız ile YÖK'ten gelen bursiyer listeleri

FAALİYET RAPORU

KÜTÜPHANE VE DOKÜMANTASYON DAİRE BAŞKANLIĞI

Performans Göstergesi	Ölçü Birimi	2020 Gerçekleşen
4- YÖK tarafından sağlanan yurt dışında yabancı dil yeterliliklerinin artırılmasına yönelik burslardan yararlanan sayısı	Sayı	

Gösteregeye İlişkin Açıklama: Yıllık olarak hesaplanacaktır.

Hesaplama Yöntemi: YÖK Bursiyer Listesi

Verinin Kaynağı: YÖK Bursiyer Listesi

Performans Göstergesi	Ölçü Birimi	2020 Gerçekleşen
5- Yükseköğretim Kurulu, Türkiye Bilimler Akademisi ve TÜBİTAK bilim, teşvik ve sanat ödülleri sayısı	Sayı	0

Gösteregeye İlişkin Açıklama: Yıllık olarak hesaplanacaktır.

Hesaplama Yöntemi: Yükseköğretim Kurulu, Türkiye Bilimler Akademisi ve TÜBİTAK bilim, teşvik ve sanat ödülleri sayısı toplamı

Verinin Kaynağı: Tüm akademik birimlerden konsolide edilen AVERS verileri

FAALİYET RAPORU

KÜTÜPHANE VE DOKÜMANTASAYON DAİRE BAŞKANLIĞI

IV - KURUMSAL KABİLİYET ve KAPASİTENİN DEĞERLENDİRİLMESİ

(a) Üstünlükler

- Kütüphanemizin yeni ve modern bir binaya sahip olması,
- Kütüphane binasındaki fiziki şartların uygunluğu (Bireysel ve Grup çalışma odaları ve toplantı salonları), teknolojik alt yapının iyi olması ve teknolojik gelişmelerin kütüphane hizmetlerine uygulanması,
- Personel sayısının az olmasına rağmen, kullanıcıya verilen hizmet standardının yüksek olması,
- Üniversite ve diğer kurum kütüphaneleri arasındaki işbirliği ,
- Mesleki yeniliklerin izlenmesi ve uygulanması,
- Bursa Teknik Üniversitesi'nin Türkiye'deki teknik üniversiteler arasında gelişmeye açık bir üniversite olması ve Türkiye ekonomi ve sanayisinde stratejik öneme sahip illerden Bursa'da bulunması,
- Kütüphanenin kendisine ait bütçesinin olması,
- Kütüphanenin elektronik kaynaklarının temini işlemlerinde Türkiye'deki konsorsiyumların içinde bulunması,
- Tüm elektronik yayınlarımıza mekan ve zaman sıralaması olmadan uzaktan erişim imkanı olması (7/24 uzaktan erişim imkanı),
- Ulusal ve mesleki standartları olan bir otomasyon programının kullanılması,
- Kütüphane koleksiyonunda güncel ve yeni kitap sayısının fazla olması,
- Kütüphanenin sınav dönemlerinde 24 saat ve akademik dönemde hafta sonları hizmete açık olması

(b) Zayıflıklar

- Meslek elemanlarının istihdamdaki zorluğu,
- Kütüphaneciliğin bir meslek olarak algılanmaması, herkesin bu işi yapabileceğine dair yanlış inanç ve tutumlar,
- Bütçe imkanlarının yetersizliği,
- Basılı kitap koleksiyonunun sayıca az olması,
- Elektronik kaynak koleksiyonunun ve niteliğinin yetersiz olması,
- Tanıtım, reklam eksikliği ve sosyal medyanın etkin kullanılmaması,
- Eğitim-öğretim faaliyetleri sürecinde kullanıcılar tarafından kütüphanenin önemli bir girdi olarak görülmemesi,
- Hizmet içi mesleki ve yabancı dil eğitim yetersizliği.

FAALİYET RAPORU

KÜTÜPHANE VE DOKÜMANTASYON DAİRE BAŞKANLIĞI

V - ÖNERİ ve TEDBİRLER

Kuruluşumuzdan bu yana kütüphanemizin basılı kitap koleksiyonunun sayısal olarak arttırılması hedeflenmiştir. Bu hedef doğrultusunda yapılan satın almalar ve bağış çalışmaları sonucu çok sayıda kitap kütüphanemiz envanterine dahil edilmiştir. Ancak kütüphaneci personel sayısının yetersizliği nedeni ile kitapların teknik işlemlerinin bitirilerek kullanıcıya sunulması gecikmektedir. Yapılan ve yapılacak yatırımların kaliteli hizmete dönüşmesinin en önemli koşulu nitelikli insan kaynağıdır. Dolayısı ile Daire Başkanlığımız açısından alınması gereken tedbirlerden en önemlisi, Kütüphanecilik eğitimi almış personel sayısı ve istihdamının arttırılmasıdır.

Üniversitemizin Misyon ve Vizyonu doğrultusunda “ Dünya Standartlarında Bir Kütüphane Oluşturmak” bilincine sahip bir yönetim anlayışı ile çalışmak, Yükseköğretim Kurulu’nun 15/05/2014 tarih ve 29414 sayılı yazısında belirtilen “Kütüphane Standartları”nı gerçekleştirmiş ve bu çitayı daha da yükseltmiş bir üniversite birimi olmak en önemli önceliğimizdir.

Plan ve proje aşamalarında bu vizyona katkı ve öneri sunmaya devam edeceğiz..

FAALİYET RAPORU

KÜTÜPHANE VE DOKÜMANTASYON DAİRE

BAŞKANLIĞI

VI - EKLER

A. İÇ KONTROL GÜVENCE BEYANI

1. HARCAMA YETKİLİSİ İÇ KONTROL GÜVENCE BEYANI

Harcama yetkilisi olarak yetkim dahilinde;

Bu raporda yer alan bilgilerin güvenilir, tam ve doğru olduğunu beyan ederim.

Bu raporda açıklanan faaliyetler için idare bütçesinden harcama birimimize tahsis edilmiş kaynakların etkili, ekonomik ve verimli bir şekilde kullanıldığını, görev ve yetki alanım çerçevesinde iç kontrol sisteminin idari ve mali kararlar ile bunlara ilişkin işlemlerin yasallık ve düzenliliği hususunda yeterli güvenceyi sağladığını ve harcama birimimizde süreç kontrolünün etkin olarak uygulandığını bildiririm.

Bu güvence, harcama yetkilisi olarak sahip olduğum bilgi ve değerlendirmeler, iç kontroller, iç denetçi raporları ile Sayıştay raporları gibi bilgiler dahilindeki hususlara dayanmaktadır.

Burada raporlanmayan, idarenin menfaatlerine zarar veren herhangi bir husus hakkında bilgim olmadığını beyan ederim. (Bursa - 22/01/2021)



Mücahit KARACİF
Kütüphane ve Dokümantasyon Daire
Başkanı

FAALİYET RAPORU
KÜTÜPHANE VE DOKÜMANTASYON DAİRE
BAŞKANLIĞI

Harcama yetkilisi vekaleti ile yetkim dahilinde;

Bu raporda yer alan bilgilerin güvenilir, tam ve doğru olduğunu beyan ederim.

Bu raporda açıklanan faaliyetler için idare bütçesinden harcama birimimize tahsis edilmiş kaynakların etkili, ekonomik ve verimli bir şekilde kullanıldığını, görev ve yetki alanım çerçevesinde iç kontrol sisteminin idari ve mali kararlar ile bunlara ilişkin işlemlerin yasallık ve düzenliliği hususunda yeterli güvenceyi sağladığını ve harcama birimimizde süreç kontrolünün etkin olarak uygulandığını bildiririm.

Bu güvence, harcama yetkilisi olarak sahip olduğum bilgi ve değerlendirmeler, iç kontroller, iç denetçi raporları ile Sayıştay raporları gibi bilgim dahilindeki hususlara dayanmaktadır.

Burada raporlanmayan, idarenin menfaatlerine zarar veren herhangi bir husus hakkında bilgim olmadığını beyan ederim. (Bursa -22/01/2021)

Yusuf YEŞİLYURT

Kütüphane ve Dokümantasyon Dairesi
Şube Müdürü

